

Koolstof Vastgoed BV

Woerden, 16 december 2020

Gemeenteraad van Stichtsevecht
Postbus 1212
3600 BE Maarssen

Onderwerp: Zienswijze ontwerpbestemmingsplan Snippergroen

Geachte heer of mevrouw,

Wij zijn eigenaar van de terrein van de Merenhoef. De herontwikkeling is daar nagenoeg afgerond.

In het bestemmingsplan van de Merenhoef is de oude doorgang van de Maarsseveensevaart naar de Merenhoef niet meegenomen omdat toen niet geheel duidelijk was wat we hiermee gingen doen. Inmiddels is deze doorgang fysiek dichtgezet en de gronden rondom verkocht daarmee is dit nu een dood lopend stukje grond (in ons eigendom)

Graag zouden we dit stukje als snippergroen toevoegen aan het ontwerpbestemmingsplan Snippergroen. De doorgang heeft zoals aangegeven geen functie meer en de situatie handhaven zoals deze nu is niet wenselijk en niet juist.

Bijgaand treft u de kaarten van de 3 kleine restperceeltjes te weten Maarsseveen A 5294, Maarsseveen A 5336, Maarsseveen A 5330 die wij meegenomen willen hebben in dit bestemmingsplan.

Ik ga er vanuit dat u uw medewerking hieraan wil verlenen en dit vergeten stukje hierin wil meenemen als tuingrond.

Voor de volledigheid wij hebben momenteel het volledig eigendom van deze kavels en zijn daarmee belanghebbende.

Met vriendelijke groet,

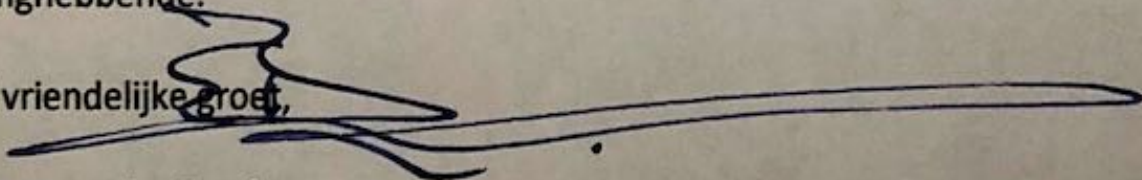

[Redacted signature block]

Bijlage: 3 kaarten van de percelen
Maarsseveen A 5294
Maarsseveen A 5336
Maarsseveen A 5330

[Redacted signature block]

ASSEVEEN A 5294



m Sectie # Kadastrale gemeentecode
r A 5294 MSV00

id 020 Oppervlakte / Omtrek
222m² / 79m

ton Eigenaar perceel
opwragen

yllende informatie (+)

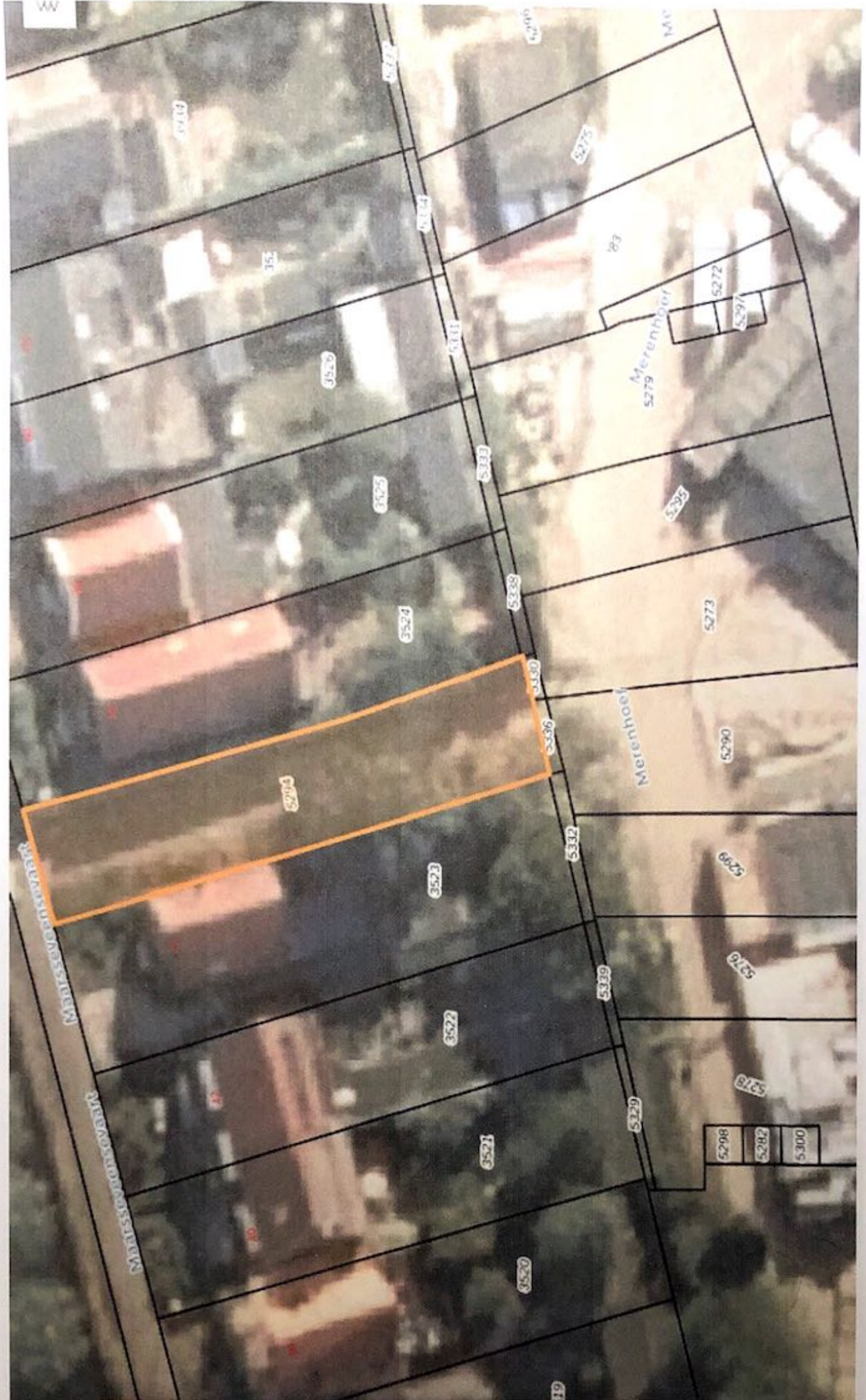

rt

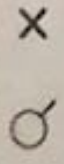

ASSEVEEN A 5336



im Sectie # Kadastrale gemeentecode
n A 5336 MSV00

Oppervlakte / Omtrek
5m² / 11m

Eigenaar perceel
opvragen

Volgende informatie +

