

- Legenda**
- Plangebied**
 Plangrens
- Enkelbestemmingen**
 Water - De Vecht
 Leiding - Water
- Dubbelbestemmingen**
 Waarde - Archeologie
 Waarde - Beschermd dorpsgezicht
 Waarde - Cultuurhistorie
 Waarde - Ecologie
 Waterstaat - Waterkering
- Gebiedsaanduidingen**
 geluidzone - industrie
 vrijwaringszone - molenbiotoop
 vrijwaringszone - rode oeverzone
 vrijwaringszone - straalpad
 wetgevingzone - wijzigingsgebied - 1
- Funcieaanduidingen**
 jachthaven
 specifieke vorm van water - botenhuis
 specifieke vorm van water - opstapligplaats passagiersvaart
 specifieke vorm van water - passantenligplaats
 specifieke vorm van water - vaste ligplaats passagiersvaart
 woonscheperligplaats
- Bouwaanduidingen**
 specifieke bouwaanduiding - rijksmonument
- Maatvoeringen**
 maximum aantal wooneenheden

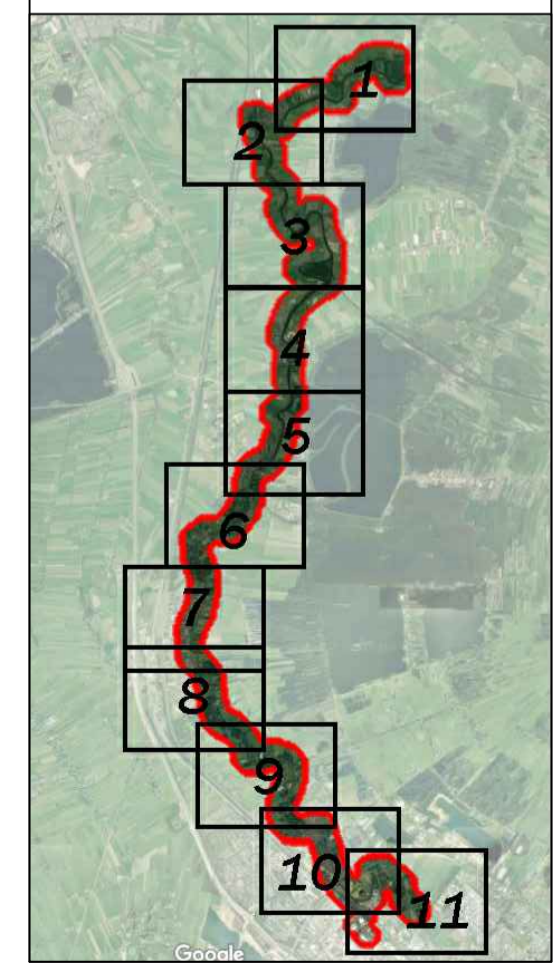

Bestemmingsplan Herziening Ligplaatsen De Vecht gemeente Stichtse Vecht

schaal: 1:4000
 datum: 21 juni 2019
 projectnummer: 20190158
 formaat: A1
 aantal bladen: 11
 bladnummer:
 identificatie: NL.IMSO.1004.BP.000008.06.0003
 vorige versie: 20 maart 2019
 ontwerp:
 vaststelling:

BURO
PRO

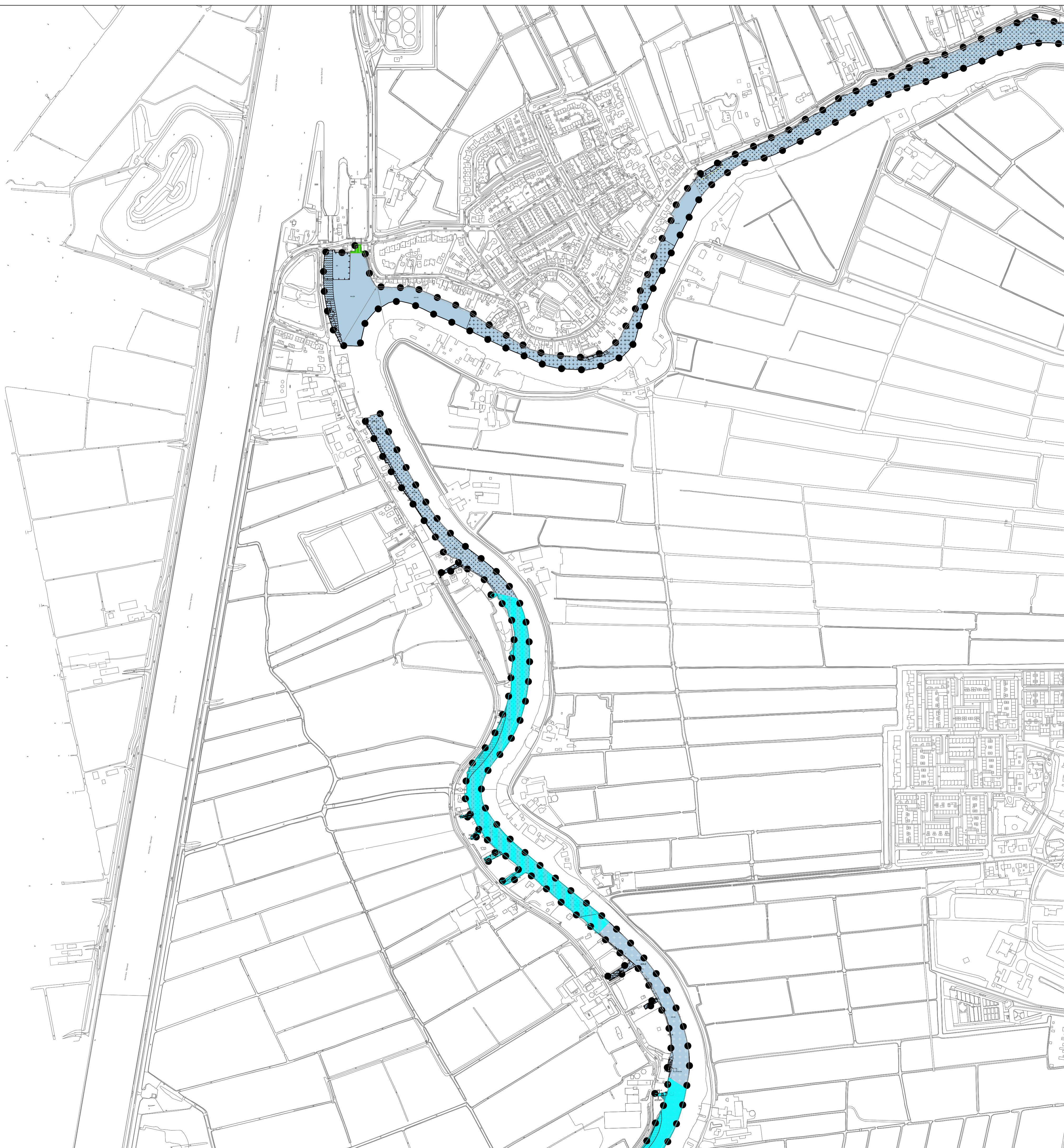

- Legenda**
- Plangebied**
 Plangrens
- Enkelbestemmingen**
 Water - De Vecht
- Dubbelbestemmingen**
 Leiding - Water
 Waarde - Archeologie
 Waarde - Beschermd dorpsgezicht
 Waarde - Cultuurhistorie
 Waarde - Ecologie
 Waterstaat - Waterkering
- Gebiedsaanduidingen**
 geluidzone - industrie
 vrijwaringszone - molenbiotop
 vrijwaringszone - rode oeverzone
 vrijwaringszone - straatpad
 wetgevingzone - wijzigingsgebied - 1
- Functieaanduidingen**
 jachthaven
 specifieke vorm van water - botenhuis
 specifieke vorm van water - opstapligplaats passagiersvaart
 specifieke vorm van water - passantenligplaats
 specifieke vorm van water - vaste ligplaats passagiersvaart
 woonschepenligplaats
- Bouwaanduidingen**
 specifieke bouwaanduiding - rijksmonument
- Maatvoeringen**
 maximum aantal wooneenheden

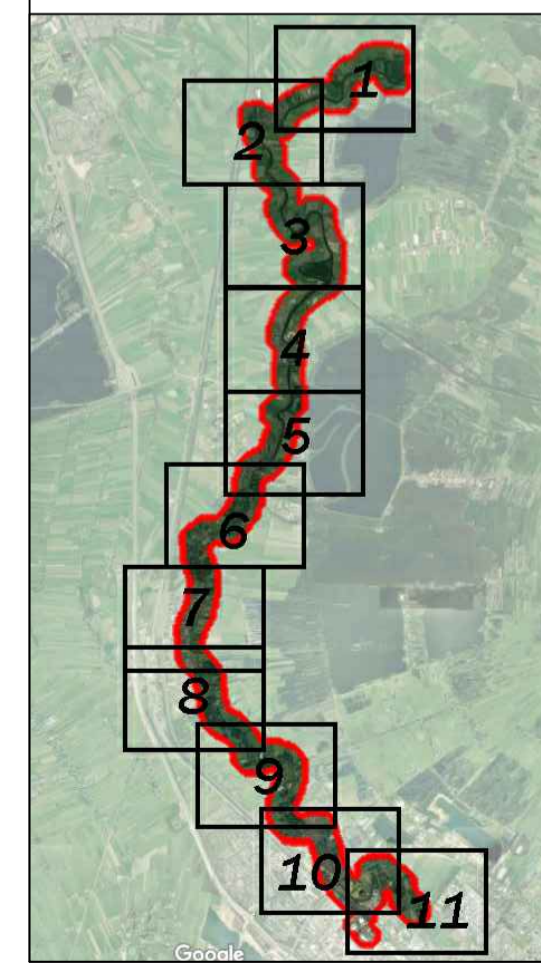

**Bestemmingsplan Herziening
 Ligplaatsen De Vecht
 gemeente Stichtse Vecht**

schaal: 1:4000
 datum: 21 juni 2019
 projectnummer: 20190158
 formaat: A1
 aantal bladen: 11
 bladnummer:
 identificatie: NL.IMMO.1004.BP.OVVECHT.GB.0003
 vorige versie:
 voorwerp:
 ontwerp:
 vaststelling:

20 maart 2019



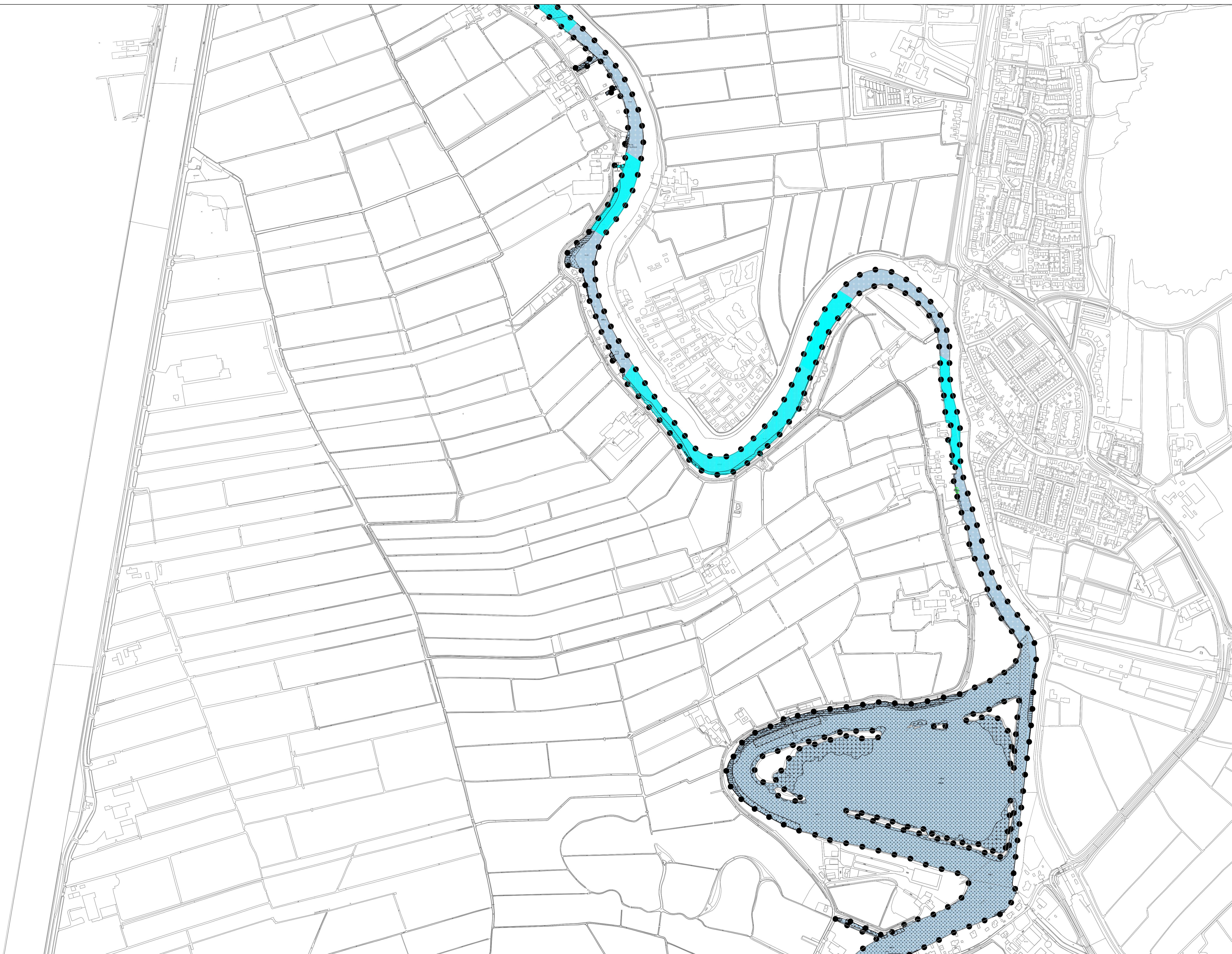

- Legenda**
- Plangebied**
 Plangrens
- Enkelbestemmingen**
 WA-DE Water - De Vecht
- Dubbelbestemmingen**
 L-W Leiding - Water
 WA-AR Waarde - Archeologie
 WA-BES Waarde - Beschermd dorpsgezicht
 WA-C Waarde - Cultuurhistorie
 WA-E Waarde - Ecologie
 WA-WK Waterstaat - Waterkering
- Gebiedsaanduidingen**
 geluidzone - industrie
 vrijwaringszone - molenbiotop
 vrijwaringszone - rode oeverzone
 vrijwaringszone - straatpad
 wetgevingzone - wijzigingsgebied - 1
- Funcieaanduidingen**
 jachthaven
 specifieke vorm van water - botenhuis
 specifieke vorm van water - opstapligplaats passagiersvaart
 specifieke vorm van water - passantenligplaats
 specifieke vorm van water - vaste ligplaats passagiersvaart
 woonschepenligplaats
- Bouwaanduidingen**
 specifieke bouwaanduiding - rijksmonument
- Maatvoeringen**
 5 maximum aantal wooneenheden

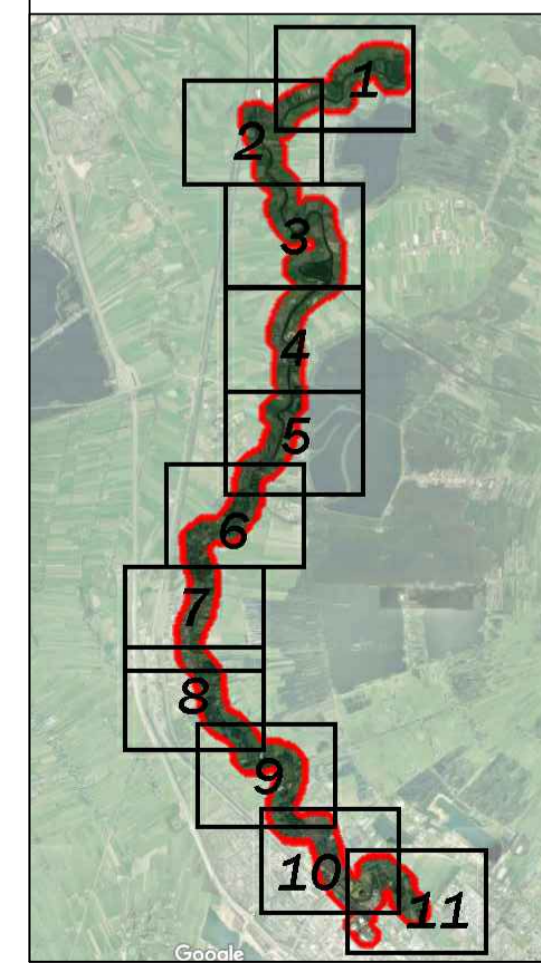

Bestemmingsplan Herziening Ligplaatsen De Vecht gemeente Stichtse Vecht

schaal: 1:4000
 datum: 21 juni 2019
 projectnummer: 20190158
 formaat: A1
 aantal bladen: 11
 bladnummer:
 identificatie: NL.IMSO.1004.BP.OVVECHT.GB.0003
 vorige versie: 20 maart 2019
 ontwerp:
 vaststelling:

BURO SPRO



- Legenda**
- Plangebied**
 Plangrens
- Enkelbestemmingen**
 WA-DE Water - De Vecht
- Dubbelbestemmingen**
 L-W Leiding - Water
 WA-AR Waarde - Archeologie
 WA-BES Waarde - Beschermd dorpsgezicht
 WA-C Waarde - Cultuurhistorie
 WA-E Waarde - Ecologie
 WA-WK Waterstaat - Waterkering
- Gebiedsaanduidingen**
 geluidzone - industrie
 vrijwaringszone - molenbiotoop
 vrijwaringszone - rode oeverzone
 vrijwaringszone - straalpad
 wetgevingzone - wijzigingsgebied - 1
- Funcieaanduidingen**
 jachthaven
 specifieke vorm van water - botenhuis
 specifieke vorm van water - opstapligplaats passagiersvaart
 specifieke vorm van water - passantenligplaats
 specifieke vorm van water - vaste ligplaats passagiersvaart
 woonschepenligplaats
- Bouwaanduidingen**
 specifieke bouwaanduiding - rijksmonument
- Maatvoeringen**
 maximum aantal wooneenheden

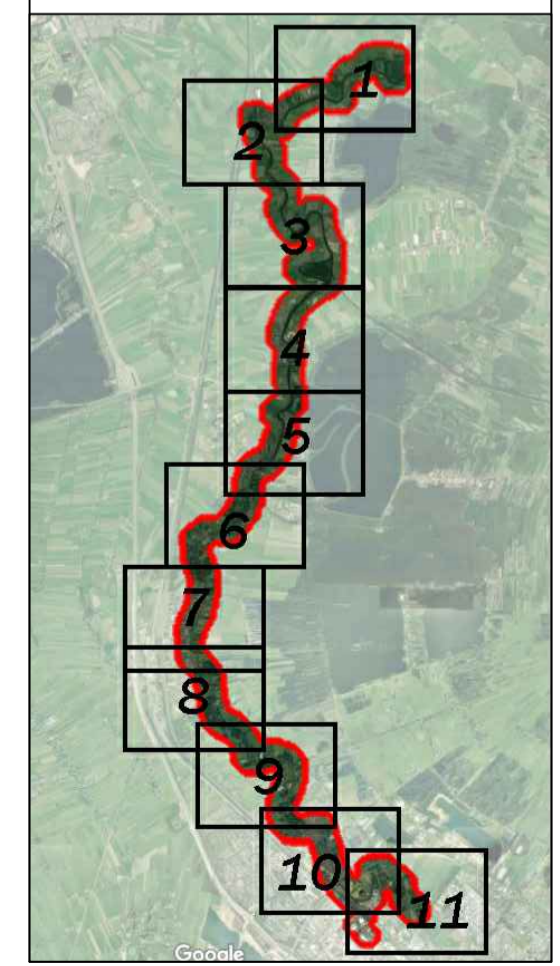

Bestemmingsplan Herziening Ligplaatsen De Vecht gemeente Stichtse Vecht

schaal: 1:4000
 datum: 21 juni 2019
 projectnummer: 20190158
 formaat: A1
 aantal bladen: 11
 bladnummer:
 identificatie: NL.IMSO.1004.01000008.0003
 vorige versie: 20 maart 2019
 ontwerp:
 vaststelling:

BURO
PRO



- Legenda**
- Plangebied**
 Plangrens
- Enkelbestemmingen**
 Water - De Vecht
- Dubbelbestemmingen**
 Leiding - Water
 Waarde - Archeologie
 Waarde - Beschermd dorpsgezicht
 Waarde - Cultuurhistorie
 Waarde - Ecologie
 Waterstaat - Waterkering
- Gebiedsaanduidingen**
 geluidzone - industrie
 vrijwaringszone - molenbiotoop
 vrijwaringszone - rode oeverzone
 vrijwaringszone - straatpad
 wetgevingzone - wijzigingsgebied - 1
- Funcieaanduidingen**
 jachthaven
 specifieke vorm van water - botenhuis
 specifieke vorm van water - opstapligplaats passagiersvaart
 specifieke vorm van water - passantenligplaats
 specifieke vorm van water - vaste ligplaats passagiersvaart
 woonschepenligplaats
- Bouwaanduidingen**
 specifieke bouwaanduiding - rijksmonument
- Maatvoeringen**
 maximum aantal wooneenheden

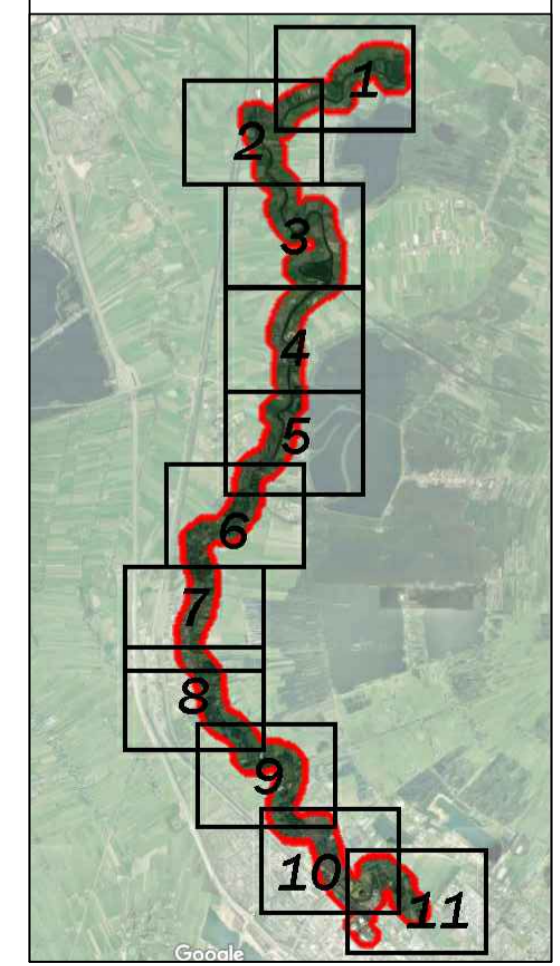

Bestemmingsplan Herziening Ligplaatsen De Vecht gemeente Stichtse Vecht

schaal: 1:4000
 datum: 21 juni 2019
 projectnummer: 20190158
 formaat: A1
 aantal bladen: 11
 bladnummer:
 identificatie: NL.IMSO.1004.BP.Oevers.GB.0001
 vorige versie: 20 maart 2019
 ontwerp:
 vaststelling:





- Legenda**
- Plangebied**
- Plangrens
- Enkelbestemmingen**
- Water - De Vecht
- Dubbelbestemmingen**
- Leiding - Water
 - Waarde - Archeologie
 - Waarde - Beschermd dorpsgezicht
 - Waarde - Cultuurhistorie
 - Waarde - Ecologie
 - Waterstaat - Waterkering
- Gebiedsaanduidingen**
- geluidzone - industrie
 - vrijwaringszone - molenbiotoop
 - vrijwaringszone - rode oeverzone
 - vrijwaringszone - straatpad
 - wetgevingzone - wijzigingsgebied - 1
- Functieaanduidingen**
- jachthaven
 - specifieke vorm van water - botenhuis
 - specifieke vorm van water - opstapligplaats passagiersvaart
 - specifieke vorm van water - passantenligplaats
 - specifieke vorm van water - vaste ligplaats passagiersvaart
 - woonschepenligplaats
- Bouwaanduidingen**
- specifieke bouwaanduiding - rijksmonument
- Maatvoeringen**
- 5 maximum aantal wooneenheden

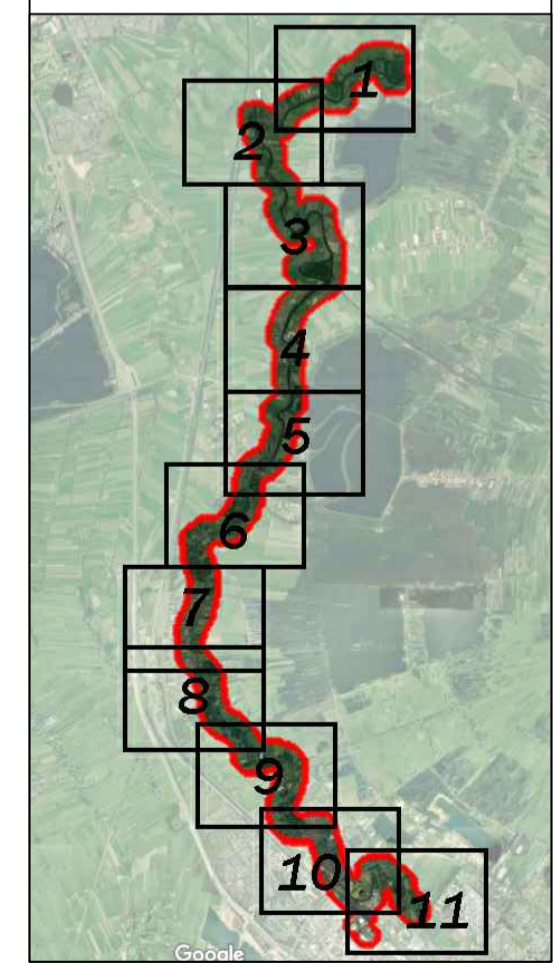

**Bestemmingsplan Herziening
Ligplaatsen De Vecht
gemeente Stichtse Vecht**

schaal: 1:4000
 datum: 21 juni 2019
 projectnummer: 20190158
 formaat: A1
 aantal bladen: 11
 bladnummer:
 identificatie: NL.IMMO.1004.BP.001v001.00001
 vorige versie: 20 maart 2019
 ontwerp:
 vaststelling:

EUROPRO



- Legenda**
- Plangebied**
 Plangrens
- Enkelbestemmingen**
 WA-DE Water - De Vecht
- Dubbelbestemmingen**
 LW Leiding - Water
 WA-AR Waarde - Archeologie
 WA-BES Waarde - Beschermd dorpsgezicht
 WA-C Waarde - Cultuurhistorie
 WA-E Waarde - Ecologie
 WA-WK Waterstaat - Waterkering
- Gebiedsaanduidingen**
 geluidzone - industrie
 vrijwaringszone - molenbiotop
 vrijwaringszone - rode oeverzone
 vrijwaringszone - straatpad
 wetgevingzone - wijzigingsgebied - 1
- Funcieaanduidingen**
 jachthaven
 specifieke vorm van water - botenhuis
 specifieke vorm van water - opstapligplaats passagiersvaart
 specifieke vorm van water - passantenligplaats
 specifieke vorm van water - vaste ligplaats passagiersvaart
 woonscheperligplaats
- Bouwaanduidingen**
 specifieke bouwaanduiding - rijksmonument
- Maatvoeringen**
 5 maximum aantal wooneenheden

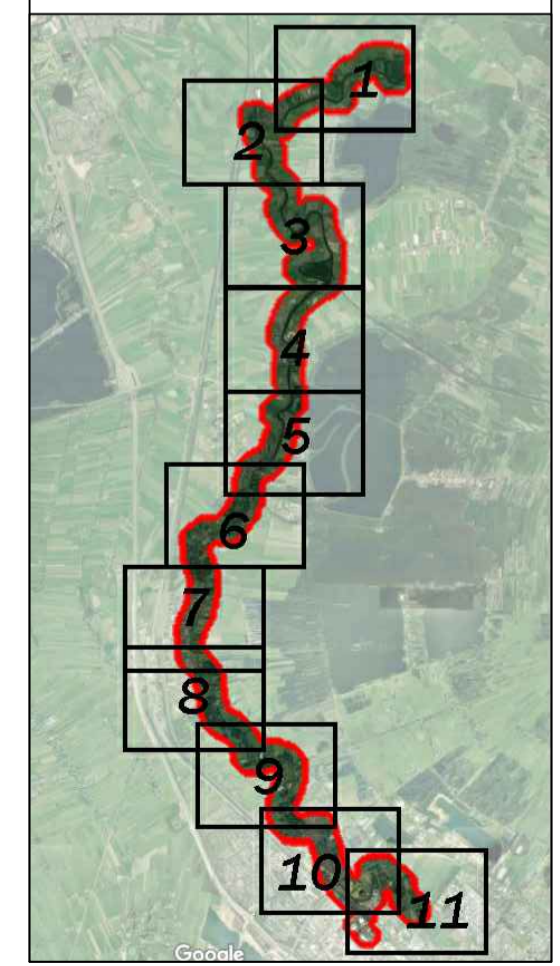

Bestemmingsplan Herziening Ligplaatsen De Vecht gemeente Stichtse Vecht

schaal: 1:4000
 datum: 21 juni 2019
 projectnummer: 201901019
 formaat: A1
 aantal bladen: 11
 bladnummer:
 identificatie: NL.IMMO.1004.010101019.0001
 vorige versie: 20 maart 2019
 ontwerp:
 vaststelling:

BURO
PRO

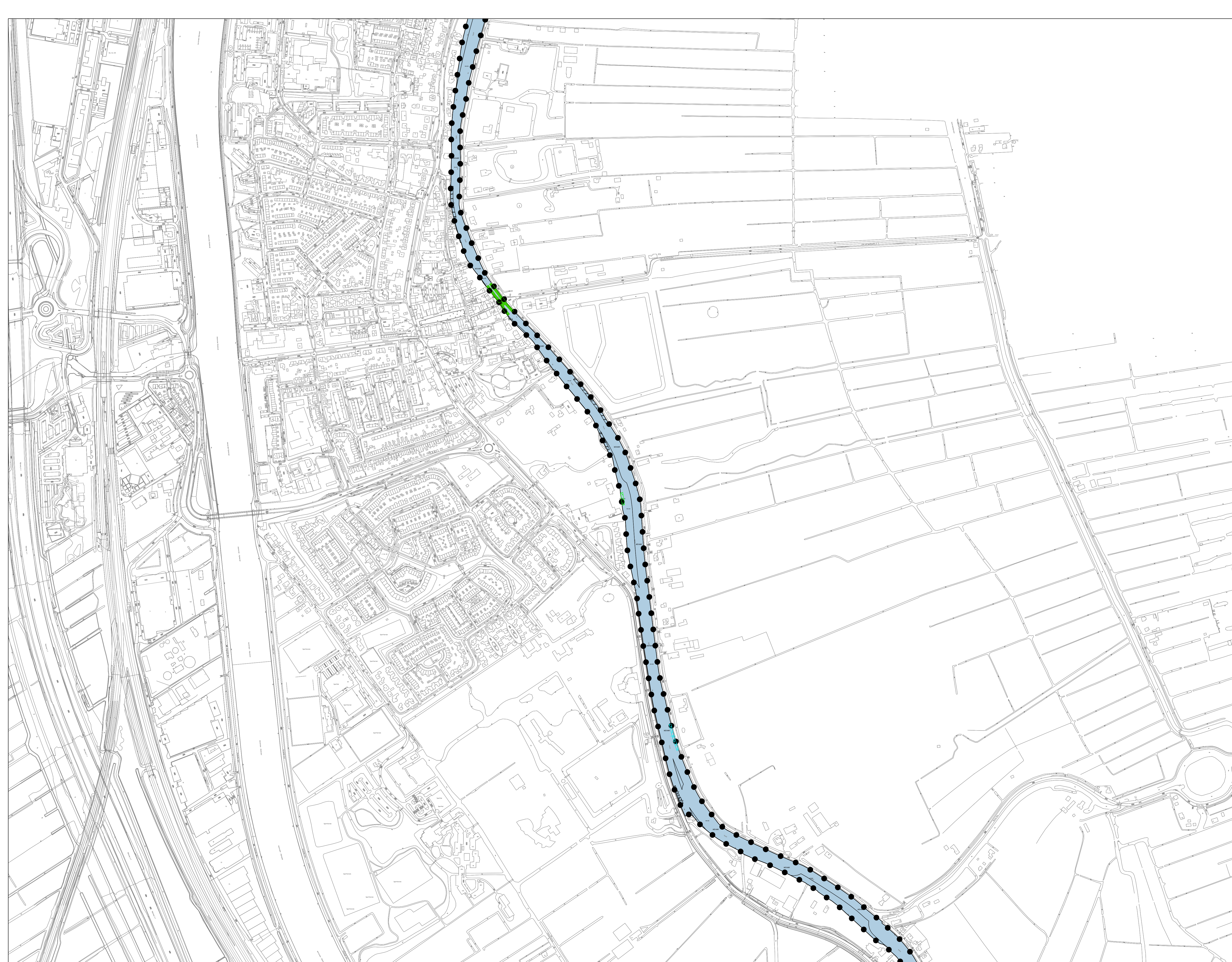

- Legenda**
- Plangebied**
 Plangrens
- Enkelbestemmingen**
 WA-DE Water - De Vecht
- Dubbelbestemmingen**
 LW Leiding - Water
 WA-AR Waarde - Archeologie
 WA-BES Waarde - Beschermd dorpsgezicht
 WA-CH Waarde - Cultuurhistorie
 WA-E Waarde - Ecologie
 WA-WK Waterstaat - Waterkering
- Gebiedsaanduidingen**
 geluidzone - industrie
 vrijwaringszone - molenbiotop
 vrijwaringszone - rode oeverzone
 vrijwaringszone - straatpad
 wetgevingzone - wijzigingsgebied - 1
- Funcieaanduidingen**
 jachthaven
 specifieke vorm van water - botenhuis
 specifieke vorm van water - opstaplplaats passagiersvaart
 specifieke vorm van water - passantenligplaats
 specifieke vorm van water - vaste ligplaats passagiersvaart
 woonschepenligplaats
- Bouwaanduidingen**
 specifieke bouwaanduiding - rijksmonument
- Maatvoeringen**
 5 maximum aantal wooneenheden

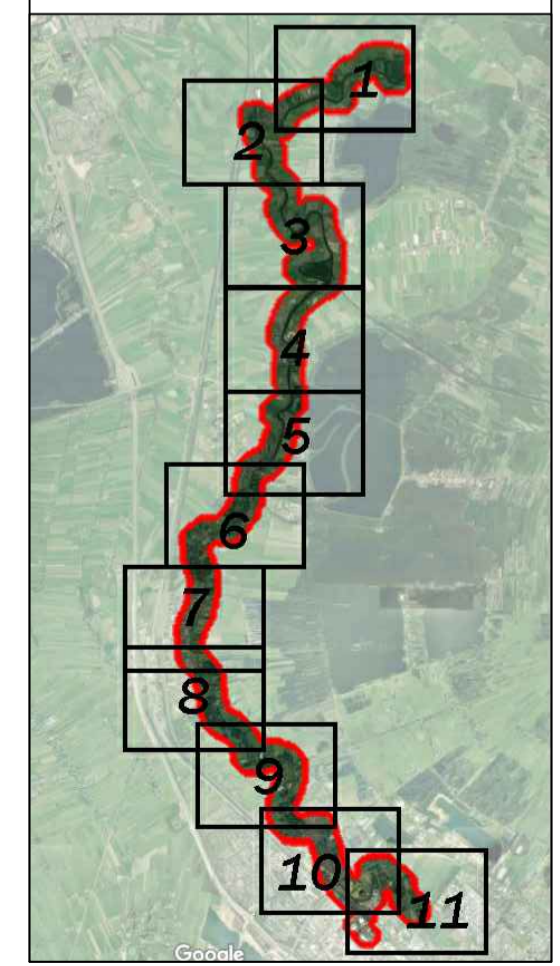

**Bestemmingsplan Harzinging
 Ligplaatsen De Vecht
 gemeente Stichtse Vecht**

schaal: 1:4000
 datum: 21 juni 2019
 projectnummer: 20190158
 formaat: A1
 aantal bladen: 11
 bladnummer:
 identificatie: NL.IMSO.1004.01000006.0001
 vorige versie: 20 maart 2019
 ontwerp:
 vaststelling:

BURO
PRO

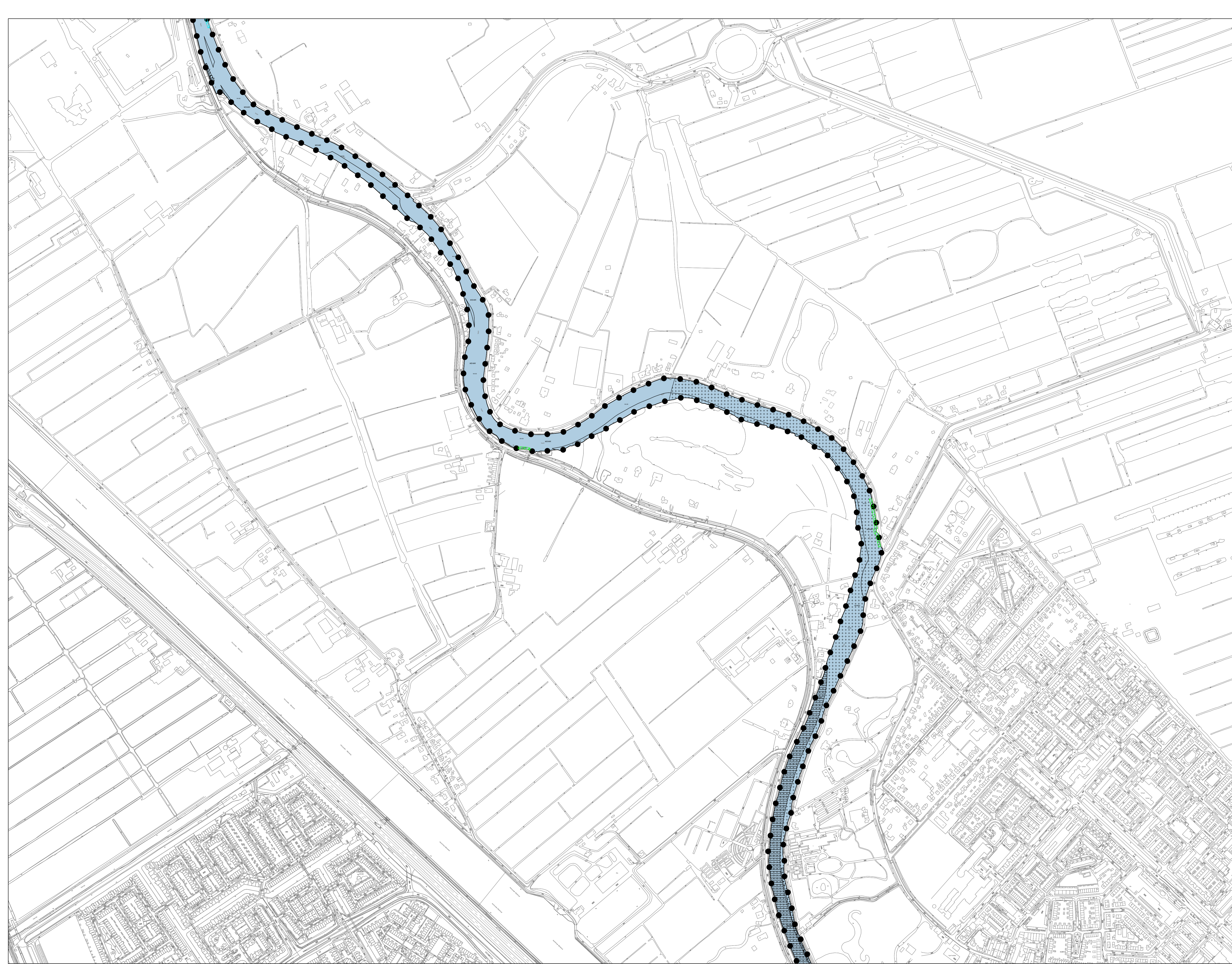

- Legenda**
- Plangebied**
- Plangrens
- Enkelbestemmingen**
- WA-DE Water - De Vecht
- Dubbelbestemmingen**
- LE-W Leiding - Water
 - WA-AR Waarde - Archeologie
 - WA-BES Waarde - Beschermd dorpsgezicht
 - WA-CH Waarde - Cultuurhistorie
 - WA-E Waarde - Ecologie
 - WA-WS Waterstaat - Waterkering
- Gebiedsaanduidingen**
- geluidzone - industrie
 - vrijwaringszone - molenbiotop
 - vrijwaringszone - rode oeverzone
 - vrijwaringszone - straatpad
 - wetgevingzone - wijzigingsgebied - 1
- Funcieaanduidingen**
- jachthaven
 - specifieke vorm van water - botenhus
 - specifieke vorm van water - opstapligplaats passagiersvaart
 - specifieke vorm van water - passantenligplaats
 - specifieke vorm van water - vaste ligplaats passagiersvaart
 - woonscheperligplaats
- Bouwaanduidingen**
- specifieke bouwaanduiding - rijksmonument
- Maatvoeringen**
- 5 maximum aantal wooneenheden

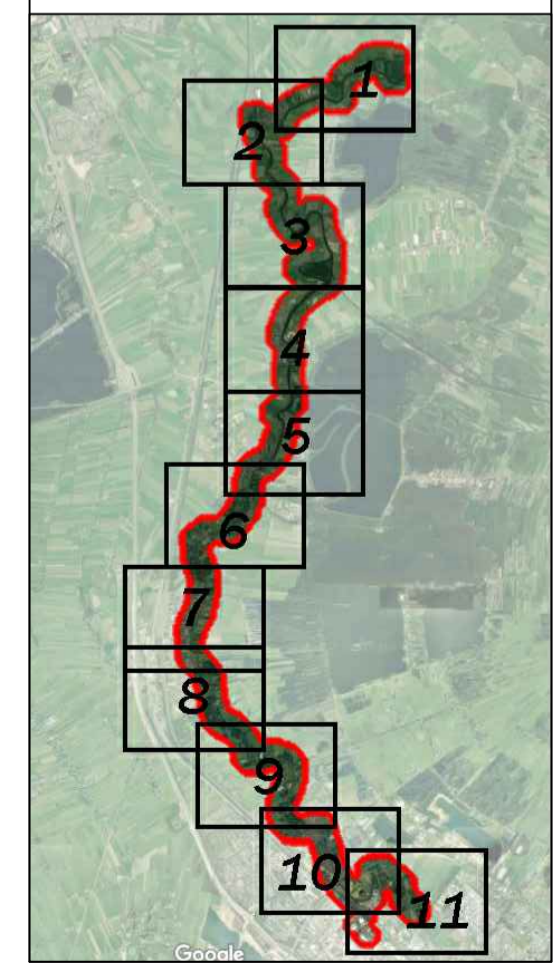



- Legenda**
- Plangebied**
 Plangrens
- Enkelbestemmingen**
 WA-DE Water - De Vecht
- Dubbelbestemmingen**
 LW Leiding - Water
 Waarde - Archeologie
 WA-BES Waarde - Beschermd dorpsgezicht
 Waarde - Cultuurhistorie
 WA-E Waarde - Ecologie
 WS-WK Waterstaat - Waterkering
- Gebiedsaanduidingen**
 geluidzone - industrie
 vrijwaringszone - molenbiotoop
 vrijwaringszone - rode oeverzone
 vrijwaringszone - straatpad
 wetgevingzone - wijzigingsgebied - 1
- Functieaanduidingen**
 jachthaven
 specifieke vorm van water - botenhuis
 specifieke vorm van water - opstaplplaats passagiersvaart
 specifieke vorm van water - passantenligplaats
 specifieke vorm van water - vaste ligplaats passagiersvaart
 woonscheperligplaats
- Bouwaanduidingen**
 specifieke bouwaanduiding - rijksmonument
- Maatvoeringen**
 maximum aantal wooneenheden

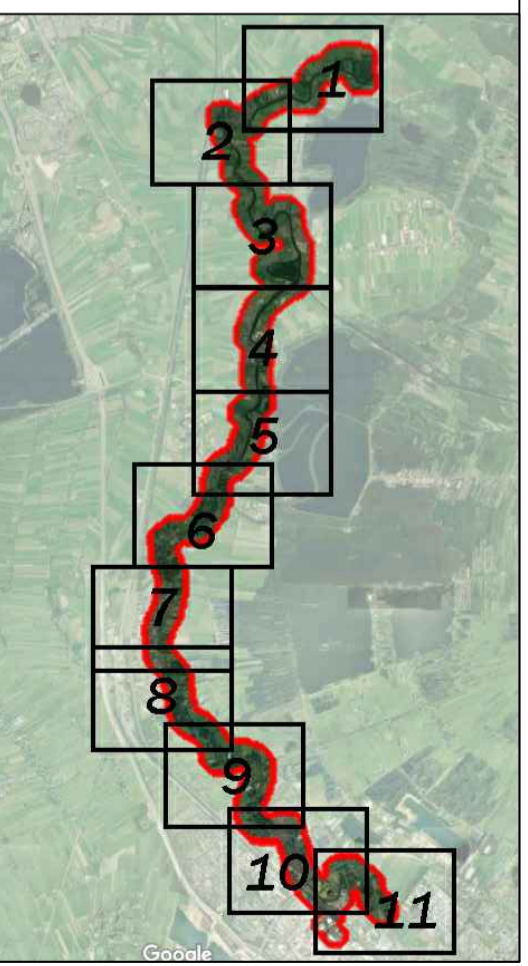

**Bestemmingsplan Herziening
 Ligplaatsen De Vecht
 gemeente Stichtse Vecht**

schaal: 1:4000
 datum: 21 juni 2019
 projectnummer: 24160158
 formaat: A1
 aantal bladen: 11
 bladnummer:
 identificatie: NL.IMSO.1004.01000008.0003
 vorige versie: 20 maart 2019
 ontwerp:
 vaststelling:

BURO
PRO

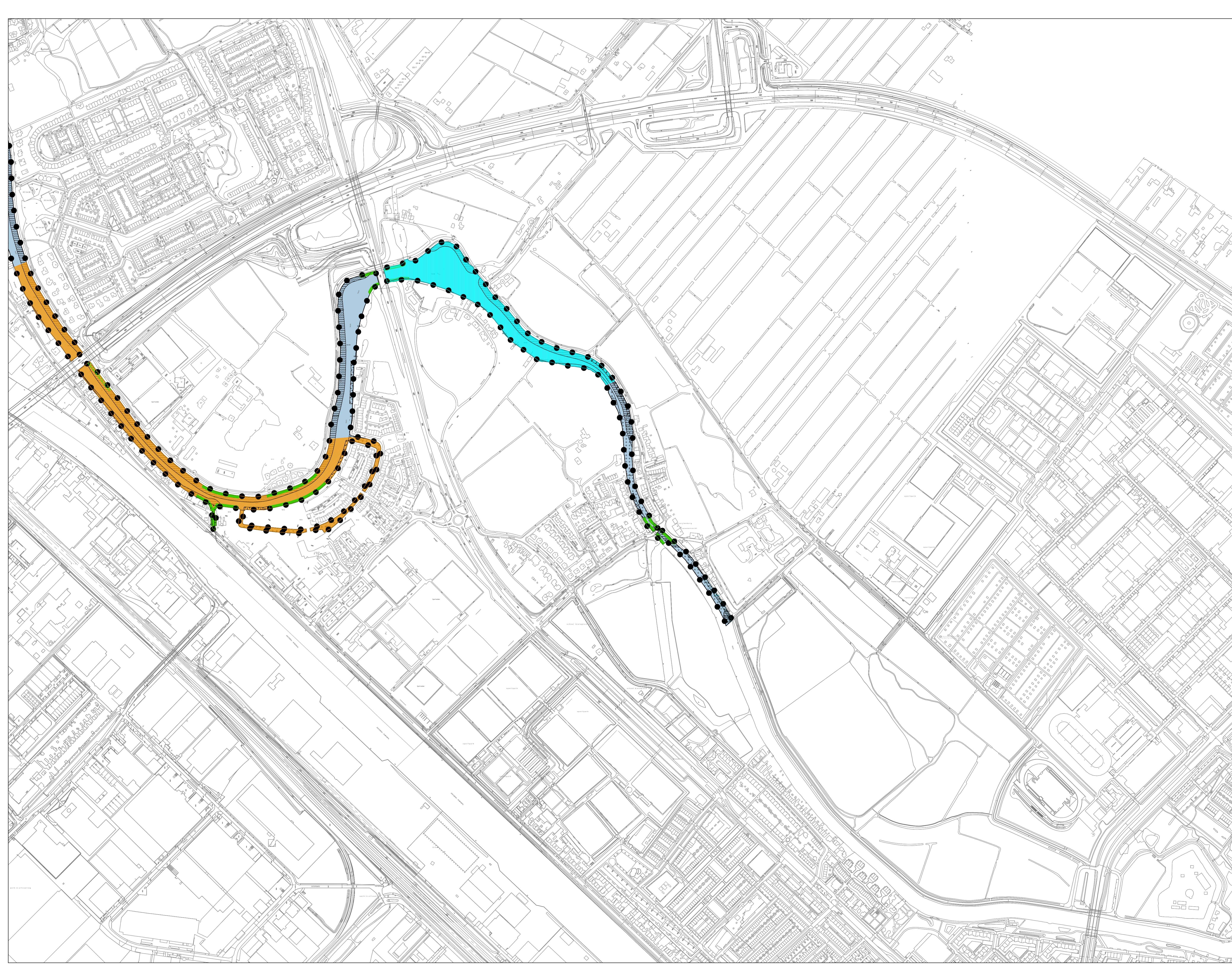

- Legenda**
- Plangebied**
 Plangrens
- Enkelbestemmingen**
 WA-DE Water - De Vecht
- Dubbelbestemmingen**
 L-W Leiding - Water
 Waarde - Archeologie
 WA-BES Waarde - Beschermd dorpsgezicht
 Waarde - Cultuurhistorie
 WA-E Waarde - Ecologie
 WA-WK Waterstaat - Waterkering
- Gebiedsaanduidingen**
 geluidzone - industrie
 vrijwaringszone - molenbiotop
 vrijwaringszone - rode oeverzone
 vrijwaringszone - straalpad
 wetgevingzone - wijzigingsgebied - 1
- Funcieaanduidingen**
 jachthaven
 specifieke vorm van water - botenhuis
 specifieke vorm van water - opstapligplaats passagiersvaart
 specifieke vorm van water - passantenligplaats
 specifieke vorm van water - vaste ligplaats passagiersvaart
 woonscheperligplaats
- Bouwaanduidingen**
 specifieke bouwaanduiding - rijksmonument
- Maatvoeringen**
 5 maximum aantal wooneenheden

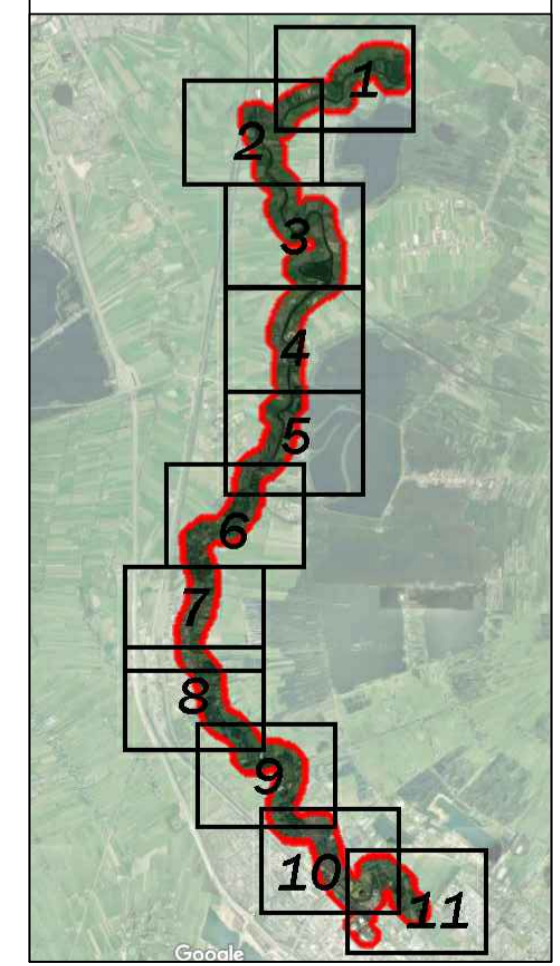

Bestemmingsplan Herziening Ligplaatsen De Vecht gemeente Stichtse Vecht

schaal: 1:4000
 datum: 21 juni 2019
 projectnummer: 20190158
 formaat: A1
 aantal bladen: 11
 bladnummer:
 identificatie: NL.IMSO.1004.01000008.0003
 vorige versie:
 voorsontwerp: 20 maart 2019
 ontwerp:
 vaststelling: