

Beleidsgevolgen corona

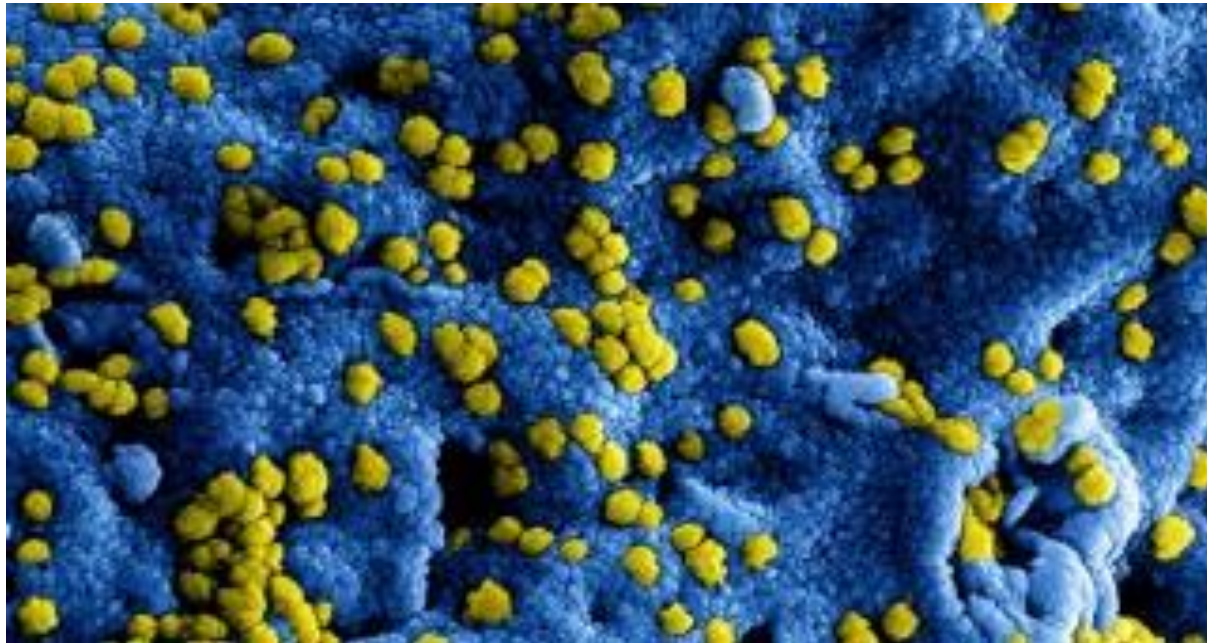

Door: Frank Halsema
gemeentesecretaris

Inhoud

1. Inleiding, huidige situatie
2. Terugblik op de crisisorganisatie
3. Voorlopige resultaten
4. Scenario's ontwikkelingen
5. Vervolg en afsluiting

1. Huidige situatie rijksniveau



Rijksoverheid

19 mei 2020

Ben je ook benieuwd en/of heb je hoort? Dan moeten alle huisgenoten thuisblijven.

Basisregels voor iedereen

- Heb je klachten? Blijf dan thuis.
- Werk zoveel mogelijk thuis.
- Hou 1,5 meter afstand.
- Vermijd drukte.
- Was vaak je handen.

Stap voor stap - wat kan wanneer?

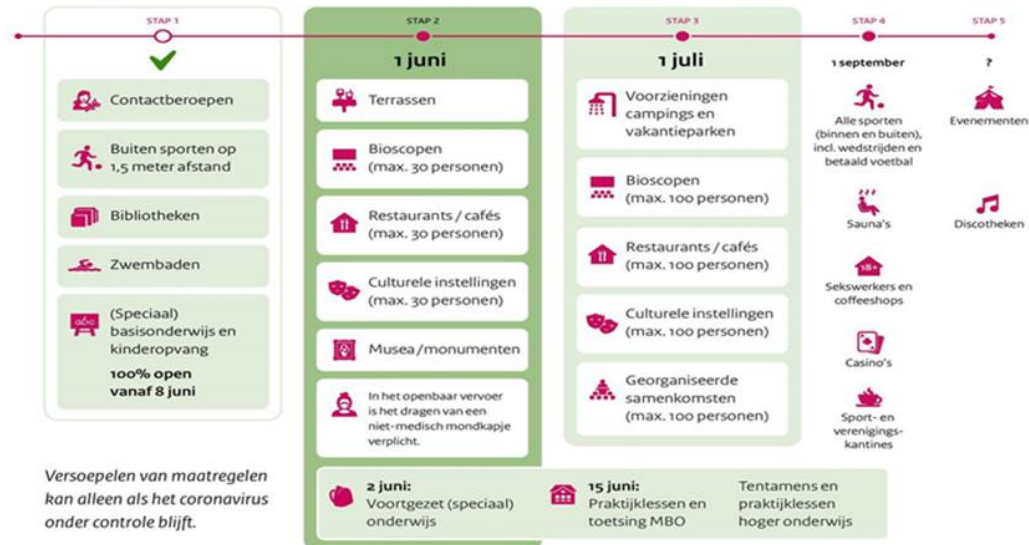

1. Lokaal vs regionale taken en accenten

GRIP 4 op maat, RBT en Noodverordening	Project, behoefte gemeenten leidend	Vorbereid op 2e golf	VRU
Handhaving			
Communicatie			GGD
GGD en GHOR-processen			
Integraal operationeel crisismanagement			
COFU en gemeentesecretarissen, regionaal draagvlak			

	Noodwet Covid-19	B&W
	Handhaving	
Rouwverwerking		Raad
Economische / Financiële schade		
Werkloosheid		
Schuldproblematiek		
OOV/Criminaliteit		
Psychosociale druk		
Situatie achter de voordeur		
Communicatie		

2. Crisisorganisatie Stichtse Wacht

Opbouw organisatie	
Raad:	Informereren via RIB's (1)
College van B&W:	Informereren via de rondvraag (1)
Bestuurlijk overleg:	Burgemeester, wethouder volksgezondheid, GS en hoofden actiecentra.
Coördinerend team:	GS met hoofden van vier actiecentra OOV, publieke zorg, interne organisatie en communicatie
Vier actiecentra:	OOV, publieke zorg, interne organisatie en communicatie.
(1) Frequentie is afhankelijk van de fase in de crisis.	

- Nauw contact met de huisartsen, GGD
- Afspraken over Kinderopvang
- Markten
- Sport
- Scholen
- Handhaving
- ...

3. Huidige situatie Stichtse Wacht

- 108 positief geteste inwoners, 12 overledenen
- Ruim 1300 voorschotten ToZo
- *Gemiddeld 3 keer zo veel aanvragen levensonderhoud*
- *84 aanvragen Bijstand tegen 34 in 2019*

Stand half juni 2020

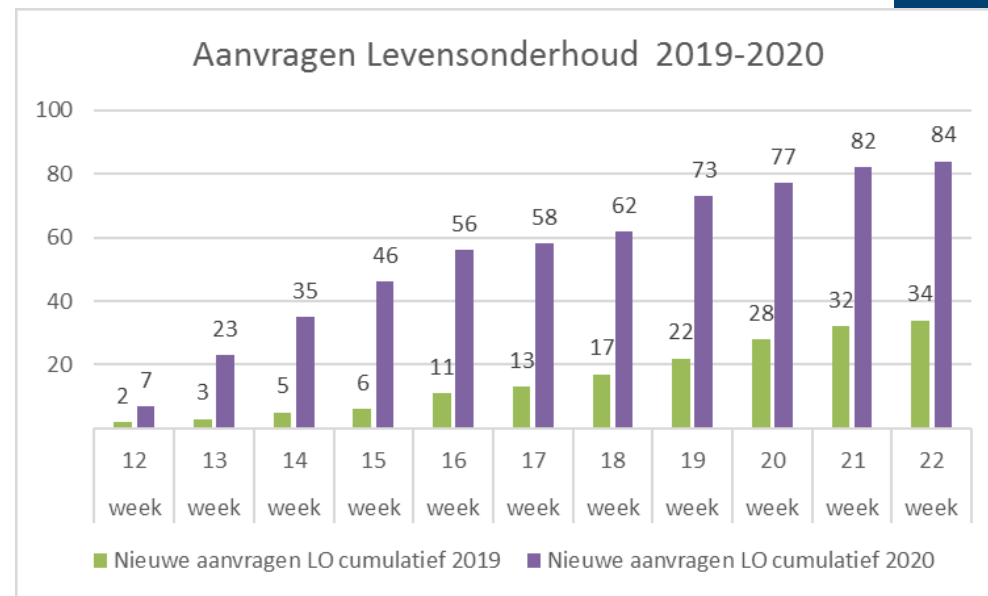

3. Huidige situatie Stichtse Wacht

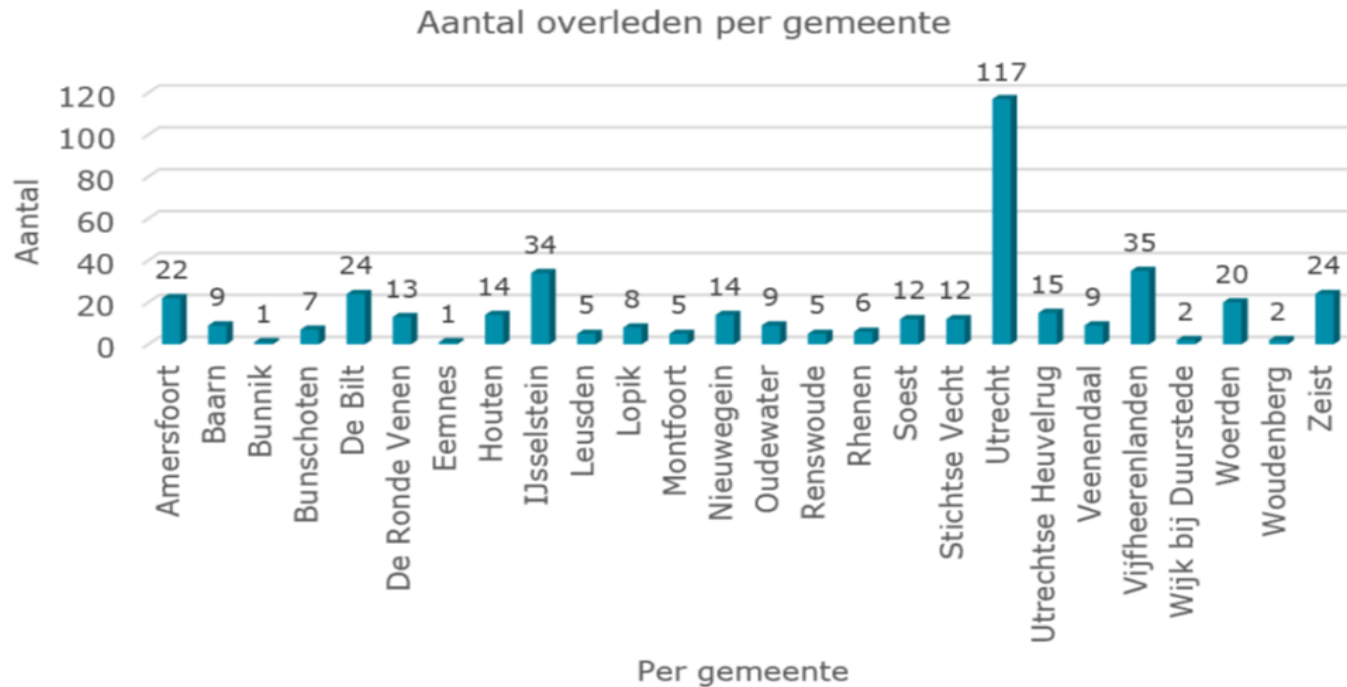

Stand per 17 juni 2020

3. (Inschatting) Financiële gevolgen voor Stichtse Wacht tot nu toe

Programma	Kosten
Bestuur	518.929
Fysiek	994.000
Sociaal	685.166
Samenleving	647.000
Totaal	2.845.095

Stand op 16 juni 2020

3. Compensatie

Het is nog niet duidelijk welke kosten het Rijk compenseert. Dat is nog niet in de meicirculaire verwerkt. Tot nu toe zijn toegezegd:

- Meerkosten aan zorgaanbieders voor de extra maatregelen vanwege corona.
- Compensatie inkomstenderving kwijtschelden huur aan sportverenigingen;
- Compensatie inkomstenderving eigen bijdrage Wmo;
- Vergoeden eigen bijdrage van ouders die gebruik maken van de gemeentelijke regelingen peuteraanbod, SMI en Voorschoolse Educatie;
- Vergoeden uitvoeringskosten Tijdelijke overbruggingsregeling zelfstandige ondernemers;
- Handhaven maandelijkse betalingen bijstand op het niveau van het voorlopig vastgesteld budget;
- Compensatie van de Sociale Werkbedrijven;
- Compensatie voor lokale culturele voorzieningen zoals bibliotheken, muziekscholen en musea.

Stevige lobby naar het rijk op verschillende niveaus.

4. Scenario's ontwikkelingen

Gunstig	Realistisch	Ongunstig
1,5 samenleving is niet meer nodig	1,5 samenleving wordt de nieuwe norm	1,5 samenleving moet verder worden aangescherpt
Opluchting door loslaten maatregelen	Veerkracht en acceptatie neemt af, maar we moeten het ermee doen	Draagvlak en acceptatie is weg bij grote delen van de bevolking, die minder risico lopen
Economische krimp beperkt	Economische krimp zet door	Economische recessie treedt in
Geen besmettingen meer	Besmettingen dalen	Aantal besmettingen neemt fors toe
Covidpatiënten worden onderdeel van de zorg en gezondheidszorg is hierop ingericht	Bij gezondheidszorg meer evenwicht tussen Covid en non-Covidpatiënten	Zwaartepunt gezondheidszorg blijft bij Covidpatiënten
Autonoom vertrouwen in (lokaal) bestuur	Sturen op vertrouwen in (lokaal) bestuur	Herstellen van vertrouwen in (lokaal) bestuur
Geen polarisatie	Polarisatie en onrust beheersbaar	Polarisatie versterkt zich in de politiek en maatschappij

Een mix van deze drie scenario's is ook mogelijk.

4. Mogelijke ontwikkelingen

- Een nieuwe besmettingsgolf, ontdekking brandhaard
- De ontdekking van een vaccin en of medicijn
- Mensen houden zich op grote schaal niet meer aan de maatregelen
- Vermenging met andere grote crisis
- Sterke economische krimp, met een stevige recessie tot gevolg.

4. Regio: Terug naar 'normaal'?

- Uit de noodverordening zodra mogelijk
- Uit crisisstructuur GRIP 4 zodra mogelijk
- Voorbereid zijn op ontwikkelingen; opleving virus
- Gemeente heeft de regie op thema's en de regio faciliteert, bijvoorbeeld met kennisbank en voorbeelden

4. Terug naar 'normaal'?



Wees loyaal, koop lokaal!

Help de lokale ondernemers van de gemeente Stichtse Vecht

kooplokaalstichtsevecht.nu



4. Terug naar 'normaal'?

- Beleidseffecten corona per programma
- Ontwikkelingen in de gemeente Stichtse Vecht: vertraging projecten, aanbesteding jeugd/WMO, uitkeringen, dienstverlening, regionale handhaving.
- Ontwikkelingen regionaal & landelijk (Covidwet ja/nee?)
- Economische krimp 6% - 11% ?
- Stapsgewijs uit de lockdown, rijk en regio zijn leidend.
- Impact virus op toekomstige beleidsvoorstellen: bijv. visie op toerisme & economie

4. Inrichting ambtelijke organisatie

- Nu: thuiswerken, tenzij
- Regels die voor de samenleving gelden zijn de norm
- Veiligheid en gezondheid van medewerkers, inwoners en bezoekers staat voorop. Wij volgen de RIVM-adviezen.

- Toekomst: Visie op toekomstig werken gaan bepalen
- In den lande: kantoor verandert in een plek om te ontmoeten. Elegante mix thuiswerken – kantoor.

5. Afsluiting en vervolg

- Tussenevaluatie Veiligheidsregio (VRU)
- Gesprek in de commissie op 30 juni 2020
- In Berap nieuwe actualisatie, daarna in reguliere P&C.
- Komend half jaar: scherp zijn op ontwikkelingen → drie scenario's
- Vragen ?