



Informatieve commissie Bovenregionale samenwerking voor hulp dicht bij huis.

Door: Else Boss, Nathalia Kemble en Helga Boterman

Inleiding

Met de landelijke ontwikkelingen als **Hervormingsagenda Jeugd, Toekomstscenario** en de decentralisatie **Maatschappelijke opvang & beschermd wonen** wordt er gestuurd op hulp, ondersteuning en opvang zo dicht bij huis mogelijk.

We werken hier bovenregionaal op samen.

Inhoud

Hervormingsagenda Jeugd

Bovenregionale samenwerking Jeugd

**Bovenregionale samenwerking
Maatschappelijke opvang en beschermd
wonen**



Hervormingsagenda Jeugd

Tijdlijn en proces Hervormingsagenda Jeugd (1)

- 2019 – Voornemen Rijk voor nieuwe jeugdwet en verplichte regionale samenwerking
- 2020 – Norm voor opdrachtgeverschap (NvO) vanuit VNG om van onderaf samenwerking te organiseren.
- 2021 – Afspraken VNG en Rijk over financiering tekorten jeugdhulpmiddelen (Commissie van Wijzen)
- 2022 - Ontwikkeling Hervormingsagenda 2022-2028 met vijfhoek

Tijdlijn en proces Hervormingsagenda Jeugd (2)

- Juni 2023 - Hervormingsagenda Jeugd (HAJ) is in de Algemene ledenvergadering (ALV) van de VNG
- Nov 2023 - Implementatieplan HAJ tijdens Bestuurlijk Overleg vastgesteld.
- Nov 2023 – Uitvraag Robuustheidsscan vanuit VWS
- Dec 2023 - Uitvraag Regionale Startfoto vanuit VNG
- Medio 2024 – Jeugdwet naar Tweede Kamer (invoeringsdatum 2025?) (Advies Raad van State kritisch)

Doel Hervormingsagenda Jeugd

Doelstellingen van de agenda en initiatieven

De doelstelling voor de Hervormingsagenda is tweeledig:

- Betere en tijdige hulp en ondersteuning voor jeugdigen en gezinnen, op de juiste plek en wanneer dit nodig is.
- Hulp en ondersteuning worden aangeboden binnen een beheersbaar en daarmee duurzaam financieel houdbaar stelsel.

Inhoudelijke thema's

1. Reikwijdte & verbinding aanpalende domeinen
2. **Verbeteren organisatie inkoop specialistische zorg (regionalisering)**
3. **Stevige lokale toegang & teams**
4. **Terugdringen residentiële jeugdhulp**
5. Kwaliteitsverbetering en blijvend leren
6. Eenvoudigere uitvoering inkoop & minder administratie
7. Verbeteren inzicht in functioneren stelsel met data

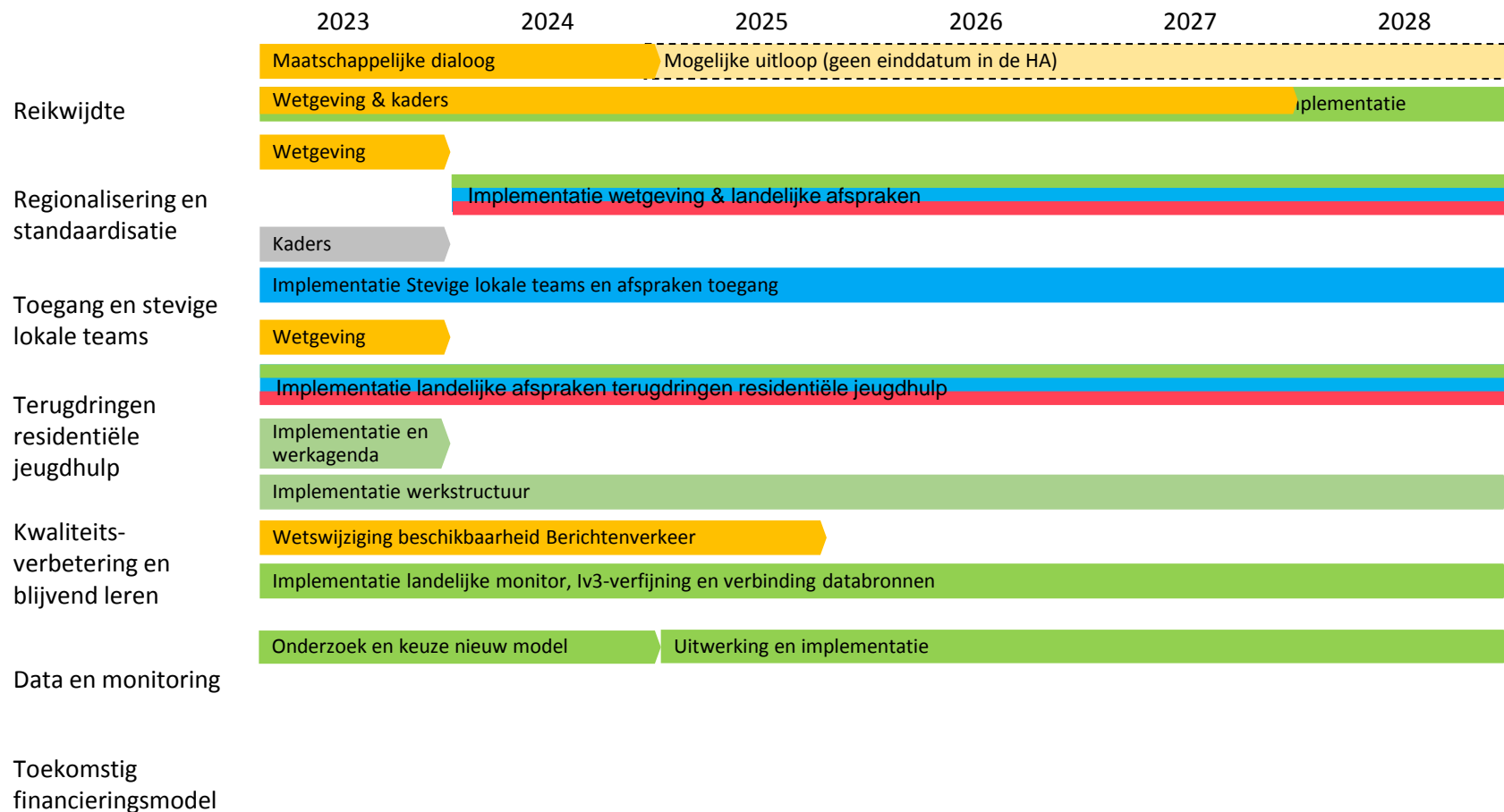



Bovenregionale samenwerking Jeugdhulp

Structuurwijzigingen ten opzichte van het nieuwe stelsel en anderzijds ruimte voor anders werken binnen de keten.

TOEKOMSTSCENARIO KIND- EN GEZINSBESCHERMING

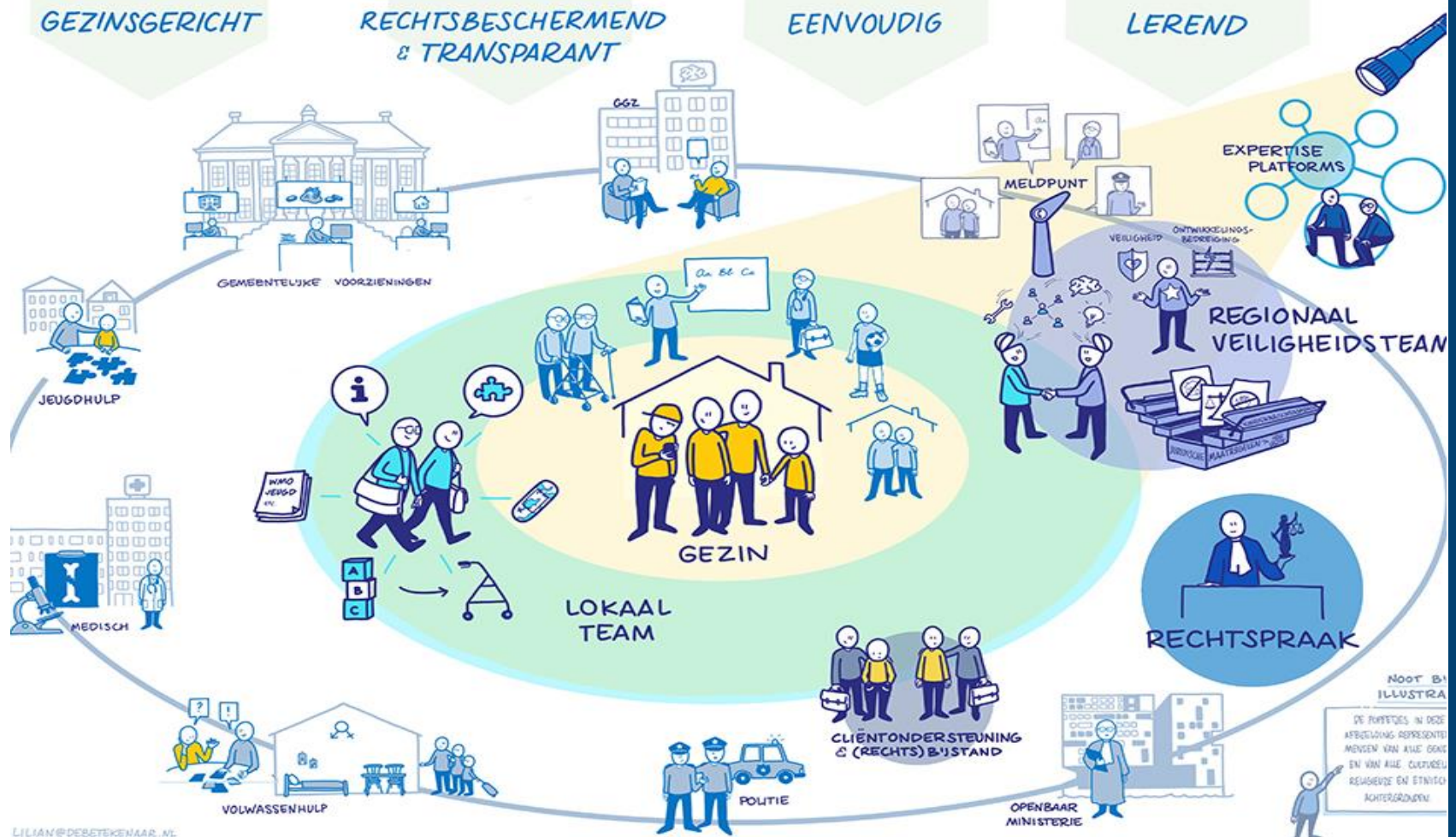

Uitgangspunten Toekomstscenario

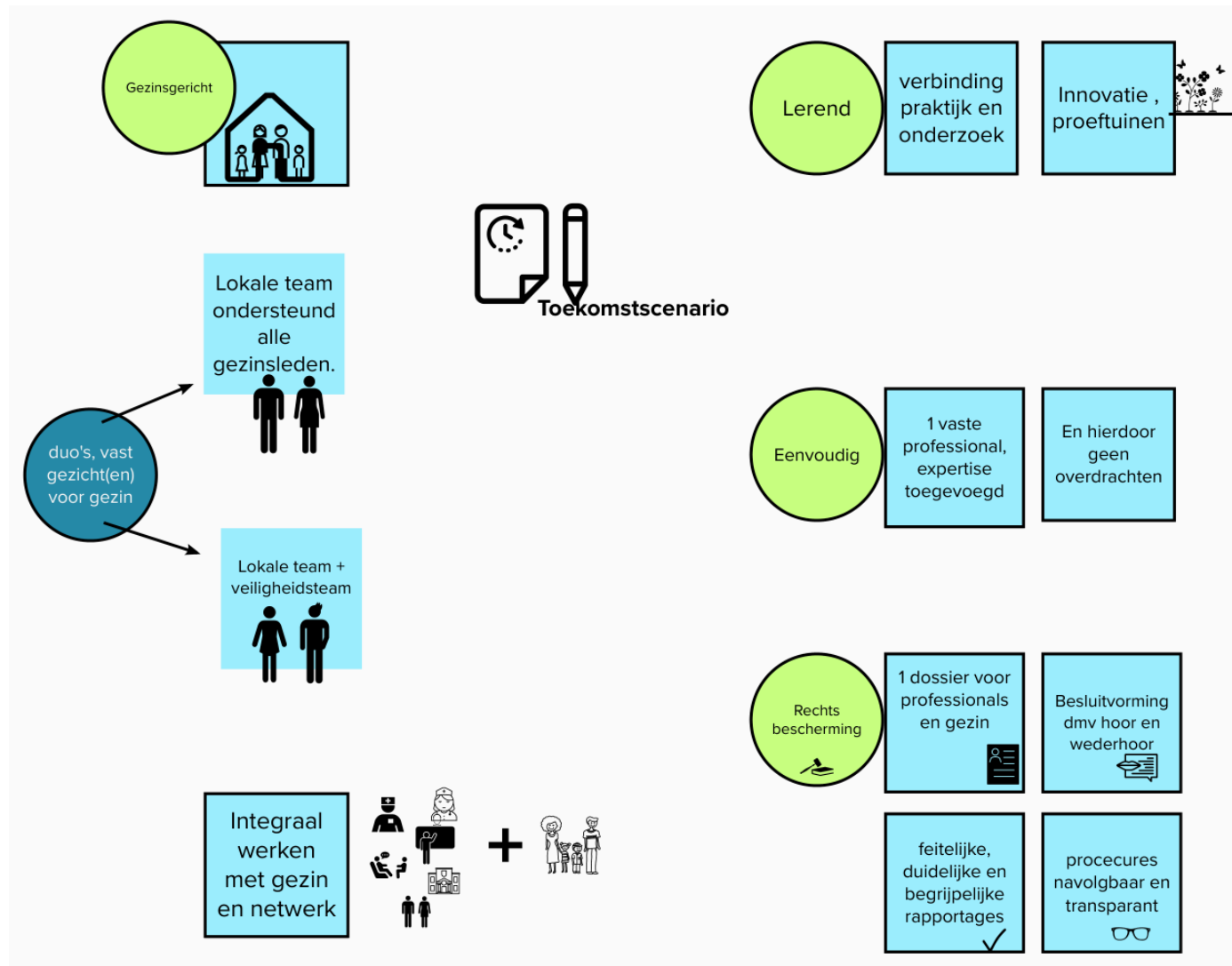

Samenwerking in de jeugdbeschermingsketen.

Lokale team

Samen Veilig (SAVE) + Veilig Thuis (VT)

Raad voor de Kinderbescherming

YEPH

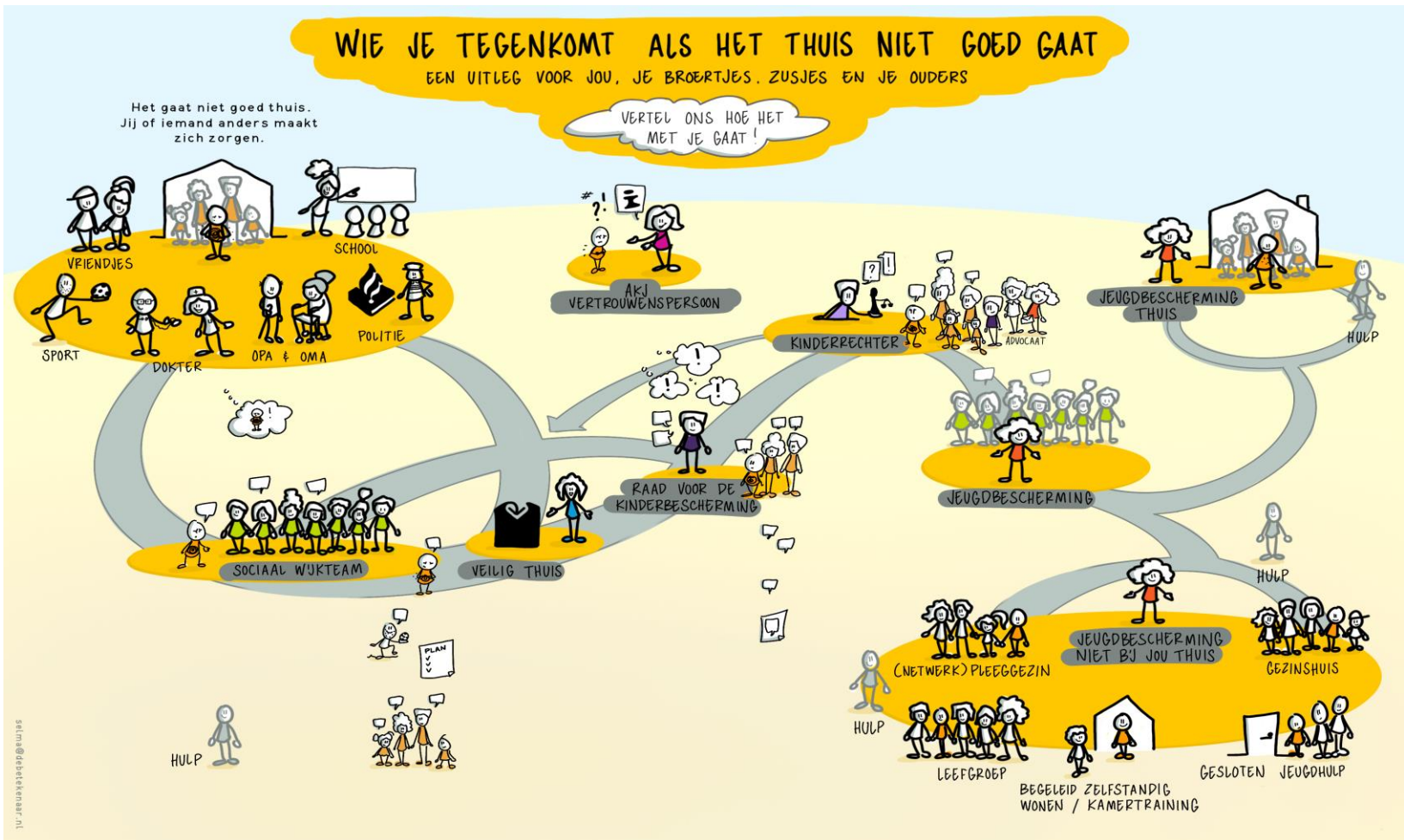

Kinderen in Stichtse Vecht met een kinderbeschermingsmaatregel

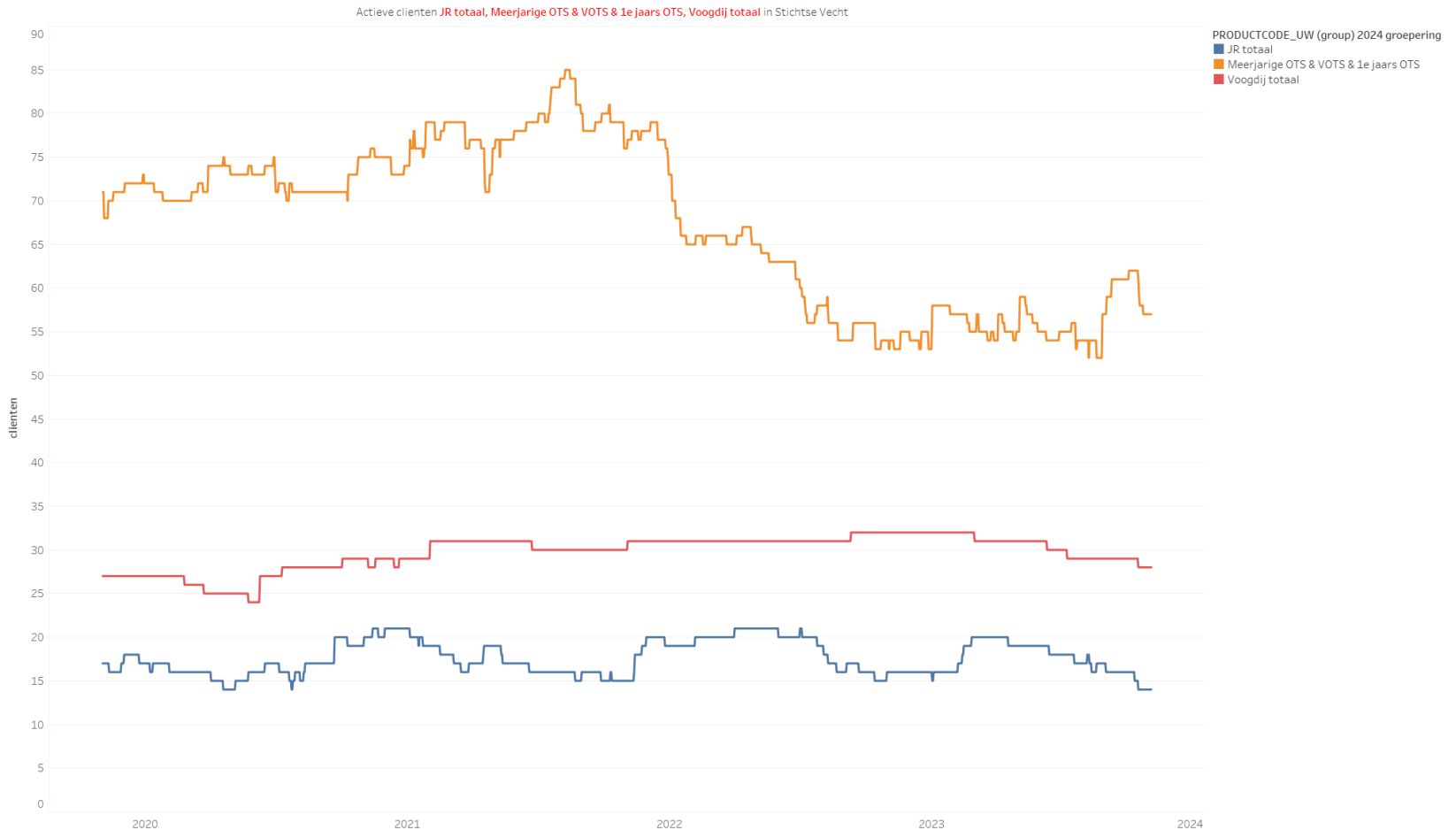

The trend of distinct count of CLIENTID for DATUM. Color shows details about PRODUCTCODE_UW (group) 2024 groepering. The data is filtered on GEMEENTEN, JAAR and DATUM (MY). The GEMEENTEN filter keeps Stichtse Vecht. The JAAR filter keeps 2020, 2021, 2022 and 2023. The DATUM (MY) filter excludes January 2024, February 2024 and March 2024. The view is filtered on PRODUCTCODE_UW (group) 2024 groepering, which keeps JR totaal, Meerjarige OTS & VOTS & 1e jaars OTS and Voogdij totaal.

Aantal verblijfsdagen bij YEPH (bovenregionaal).

3. Toelichting

Ontwikkeling t.o.v. Businesscase (BC) - in verblijfsdagen in totaal en per jaar

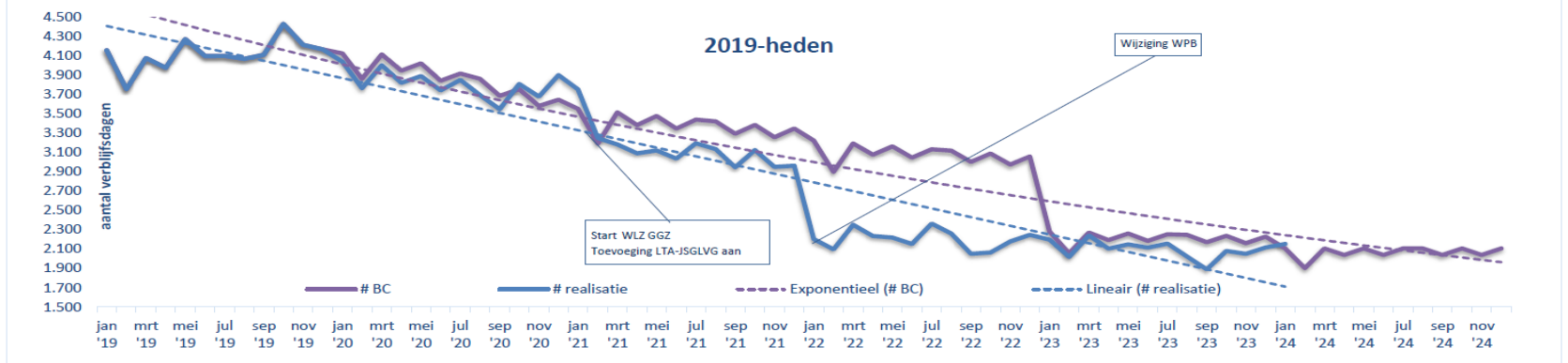

Het organiseren van de jeugdhulp voor een kleine groep

Als gemeente is het onze wettelijke taak om jeugdhulp toegankelijk te maken, ook als dit een kleine groep is:



SAVE en Veilig Thuis Utrecht zijn onderdeel van Samen Veilig Midden-Nederland

een GI beschikbaar te hebben (die maatregelen van jeugdbescherming en jeugdreclassering uitvoert) (SAVE).

en een advies- & meldpunt kindermishandeling, huiselijk geweld en ouderenmishandeling beschikbaar te hebben voor onze inwoners (VT).

Specialistische jeugdhulp (YEPH) bij complexe hulpvragen.





Organisatieschaal Gezamenlijke vormgeving en sturing op subsidie



Subsidietenders

Voor SVMN zes Utrechtse jeugdzorgregio's, bestaande uit 26 gemeenten een subsidietender voor de van taken VT en SAVE voor zes jaar.

Voor YEPH vier jeugdzorgregio's, 16 gemeenten een subsidietender voor 9 jaar.

Bestuurlijk overleg en bestuurlijk platform.

Regio's vertegenwoordigd door wethouder en heeft mandaat voor akkoord namens regio.

Ambtelijke stuurgroep.

Regio's vertegenwoordigd door manager/directeur.

Bovenregionale werkgroep.

Regio's vertegenwoordigd door beleidsadviseurs die accounthouder zijn op SVMN/YEPH voor regio.

Toekomstscenario in de praktijk

- Landelijk programmateam en 11 proeftuinen die nieuwe werkwijze beproeven, ook veel regio's zetten stappen
- Programmaplan 2023-2026 – inzet op: Beproeven, ontwikkelen, verbreden en versterken: lokaal, regionaal, landelijk
- Stelsel- en structuurwijzigingen • Kennis-/leerinfrastructuur en datagericht werken



Proeftuin Utrecht West

Bescherming in beweging





Het accent ligt op **ontwikkeling sterke lokale teams.**

*Bescherming in beweging gaat in lijn met het Toekomstscenario en met de Hervormingsagenda uit van **sterke lokale teams die onder meer zelf hulp verlenen en zelf gezinnen begeleiden ook bij onveiligheid in het gezin.***

Rechtsbescherming

Professionele oordeelsvorming

Scheidingsconflicten

Jeugdbescherming en het voorkomen van uithuisplaatsingen

Doelen



- Het verkorten van de jeugdbeschermingsketen en
- Het verminderen van het aantal beroepskrachten met wie het gezin achtereenvolgens te maken krijgt en het ontdebelen van werk;
- Betere beslissingen door gezamenlijke oordeelsvorming over de vraag of en hoe moet worden ingegrepen;
- Minder kinderen in de jeugdbeschermingsketen doordat er meer oplossingen worden gerealiseerd in en met de gezinnen in de eigen omgeving;

Visie omzetten in werkwijze/afspraken en implementatie, een voorbeeld.

- Het verkorten van de jeugdbeschermingsketen en
- Het verminderen van het aantal beroepskrachten met het gezin achtereenvolgens te maken krijgt en het ontdubbelen van werk;





Actieve cliënten **SAVE Begeleiding** in Stichtse Vecht



The trend of distinct count of CLIENTID for DATUM. Color shows details about PRODUCTCODE_UW (group) 2024 groepering. The data is filtered on GEMEENTEN, JAAR and DATUM (MY). The GEMEENTEN filter keeps Stichtse Vecht. The JAAR filter keeps 2020, 2021, 2022 and 2023. The DATUM (MY) filter excludes January 2024, February 2024 and March 2024. The view is filtered on PRODUCTCODE_UW (group) 2024 groepering, which keeps SAVE Begeleiding and SAVE begeleiding.

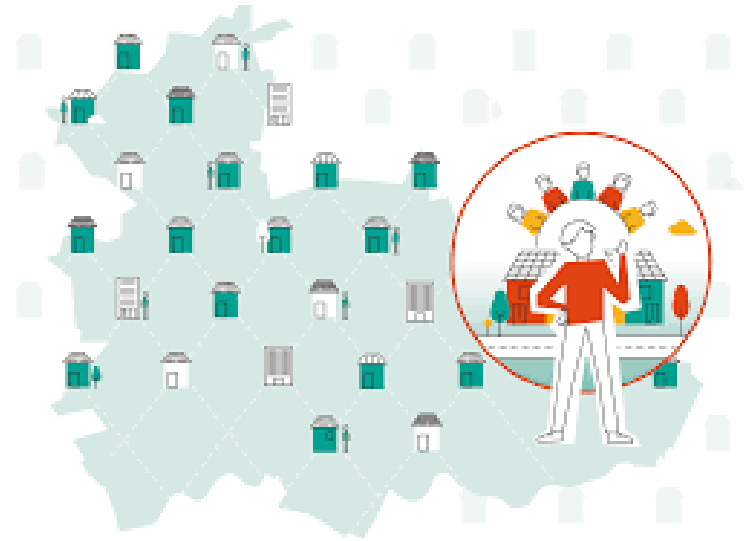

Maatschappelijke opvang & beschermd wonen

MOWB

- De gemeente Utrecht was altijd als centrumgemeente verantwoordelijk voor de maatschappelijke opvang en beschermd wonen (MOBW)
- Op 18 april 2023 heeft uw raad de Regio Samenwerkingsovereenkomst MOBW aangenomen.
- In 2024 zijn we overgegaan van een projectstructuur naar een lijnstructuur.
- Vanuit Utrecht West zijn de kartrekkers Woerden en Stichtse Vecht.

Lijnstructuur 2024 U16

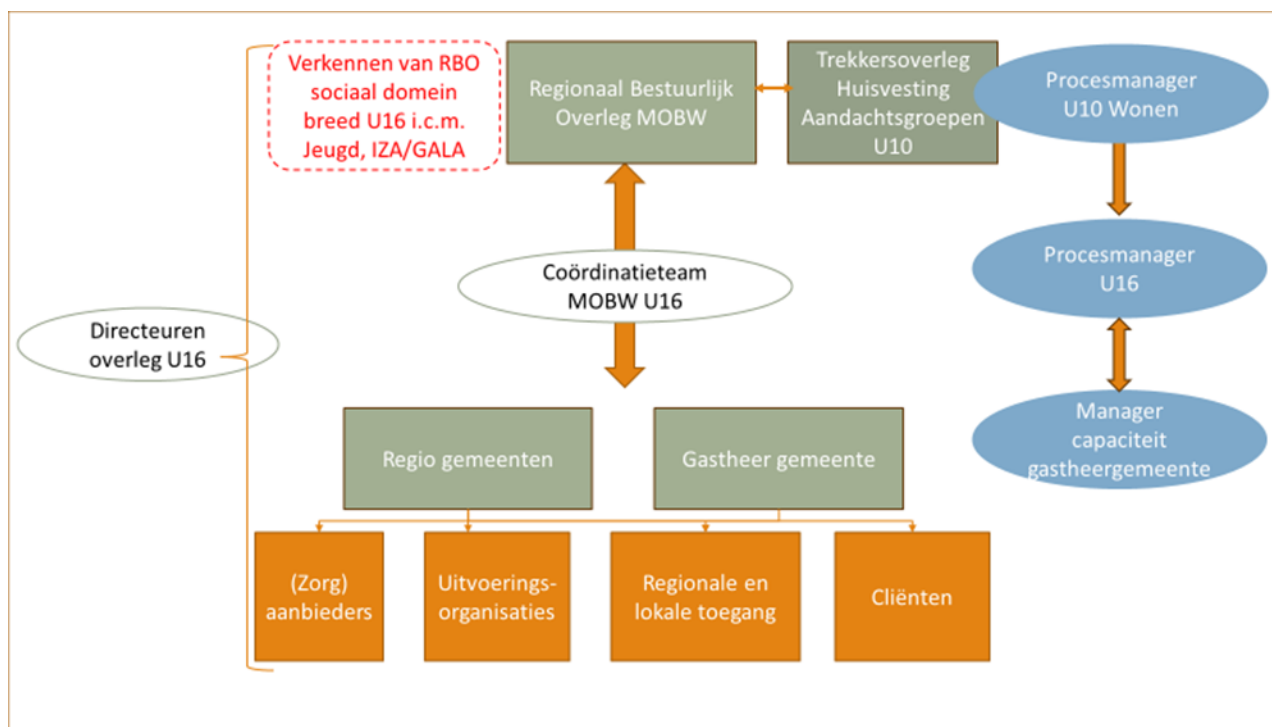

- De 16 regiogemeenten voeren het uitvoeringsprogramma uit en brengen het in praktijk.
- Woonplaatsbeginsel: controversieel verklaard.

De gastheergemeente heeft grofweg drie taken:

- 1) Dagelijkse uitvoering
- 2) Contractmanagement en
- 3) Beleidsontwikkeling

MOBW in cijfers

Tabel 1: Aantal unieke cliënten per zorgsoort in 2020-2022 per soort voorziening in de U16*			
Omschrijving	2020	2021	2022
Beschermd Thuis	876	946	982
Beschermd Verblijf	1.151	767	691
Beschermd Wonen Bovenregionaal	257	162	122
Totaal	2.284	1.875	1.795

Stichtse Vecht

2024

Aanmeldingen Sociaal Team/gemeente van herkomst	Aantal verkenningen BW/BV/BT/IB	Aantal aanvragen richting de RT
13	10	3

2023

Aantal aanvragen BW	Daadwerkelijk doorgezet richting RT
62	18

*Cijfers 2023 Stichtse Vecht
(cijfers TIM SV)*

MOBW Hoe verder ?

- Evaluatie binnen de U16 hoe de toegang nu verloopt en hoe we dit verder vorm willen gaan geven in 2025.
- Evaluatie en verlenging contracten.
- Plan van Aanpak dakloosheid, ieder een thuis 2030.
- Verdere ontwikkeling van een evenwichtig zorglandschap zowel binnen de U16 als binnen UW.