



# Panorama Stichtse Vecht

Werkconferentie

5 juni 2019



## Stappen om te komen tot een schilderij

1. De achtergrond van het schilderij
2. De kleuren van het palet
3. Het maken van het schilderij
4. De beoordeling van het schilderij





# Achtergrond van het schilderij

- 1 de "Snelle Vecht"
- 2 de "langzame Vecht"
- 3 veenweidegebied westzijde
- 4 veenweidegebied oostzijde

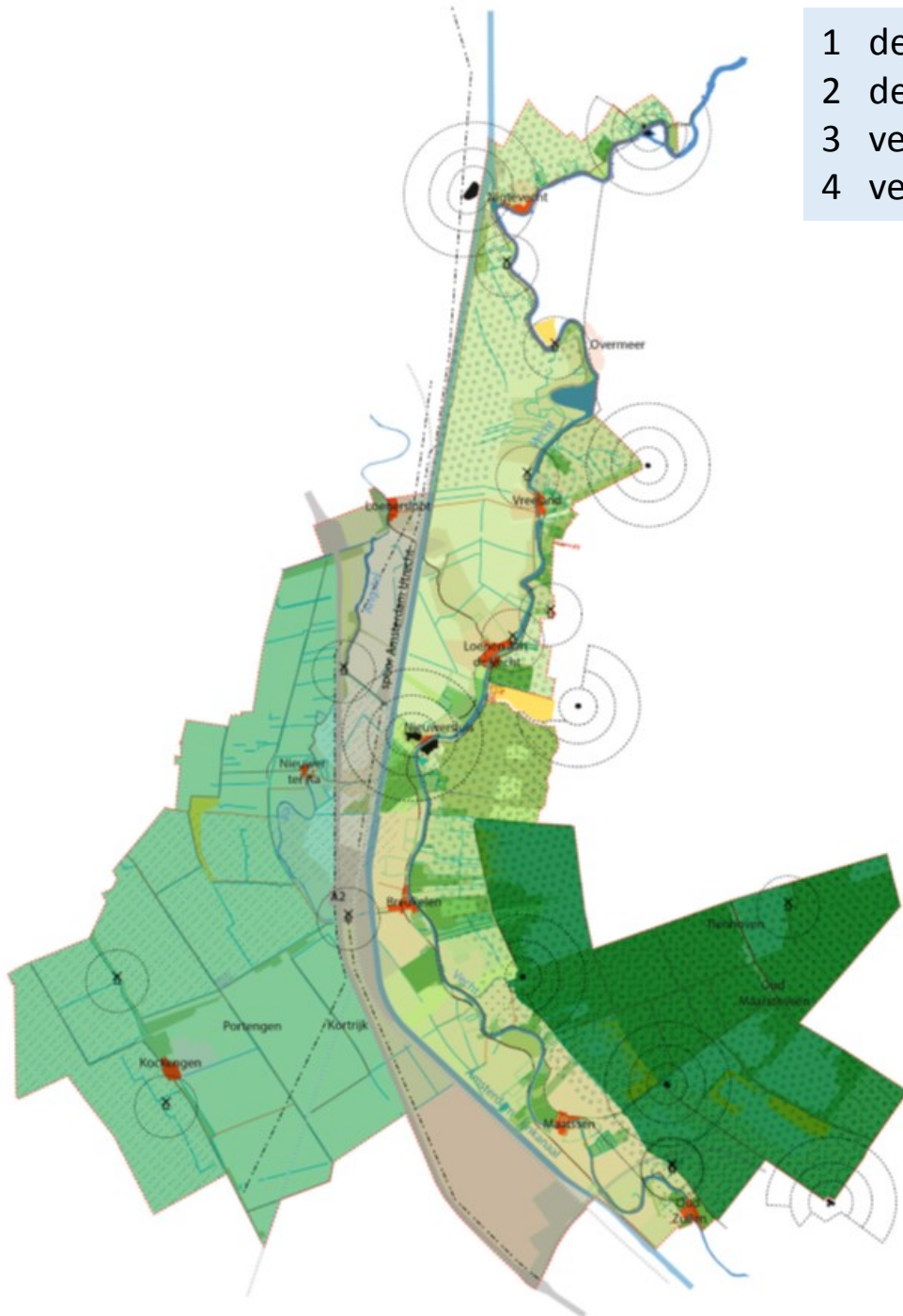

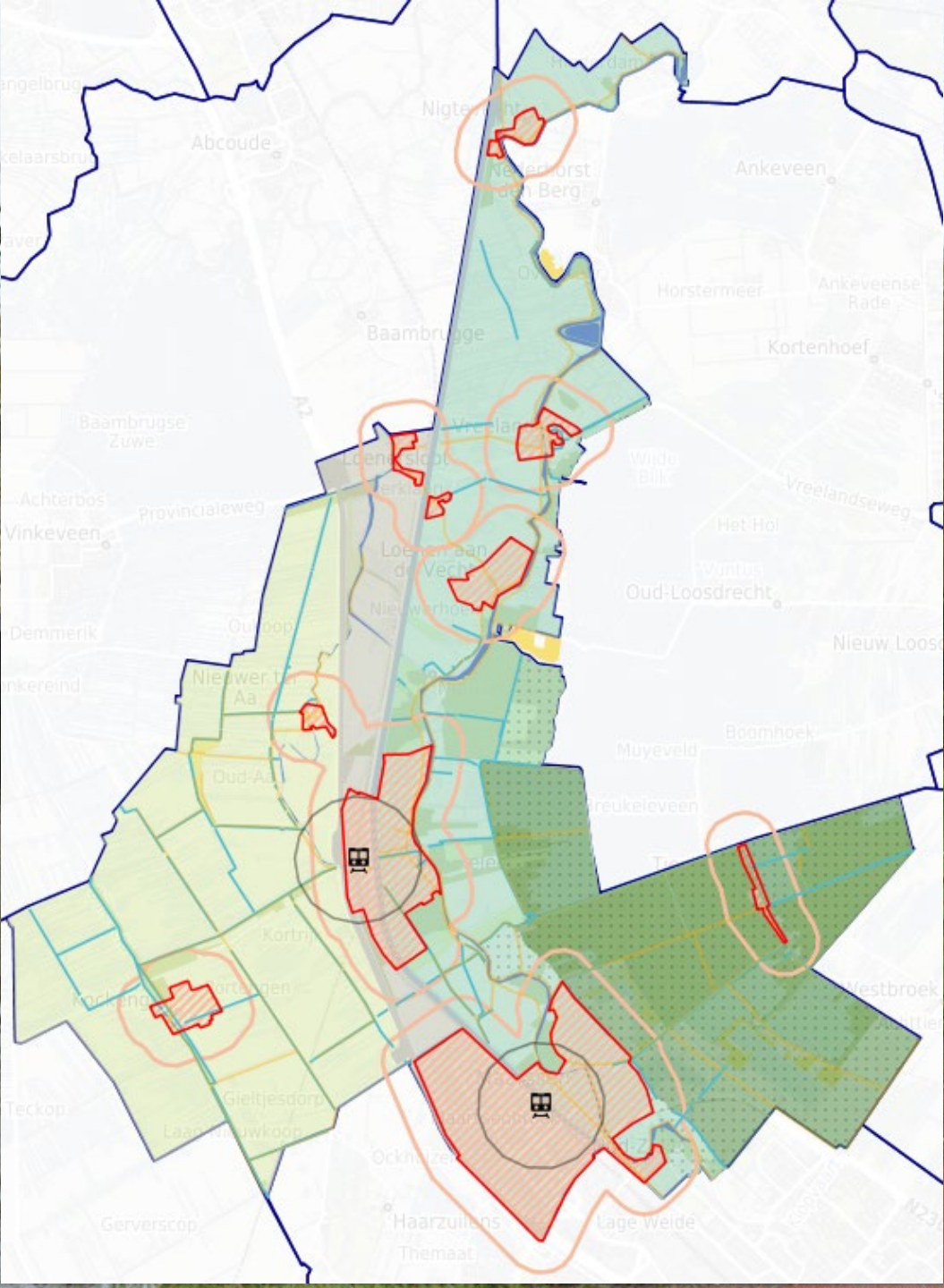



# De kleuren van het palet



## De kleuren van het palet

1. Economie en Werken in **blauw** op basis van 10% regionale opgave uit rapport U10, namelijk omvang grondgebied Stichtse Vecht is 10% van grondgebied U10
2. Landschap in **groen** op basis van 10% regionale opgave uit concept rapport U10
3. Wonen in **rood** op basis van lokale woningbehoefte uit rapport U10
4. Energietransitie in **oranje** op basis van lokale ambitie collegewerkprogramma
5. Optie nieuw knooppunt in **grijs**





## Economie en werken in de kleur blauw

### 1. Te kleuren vlak

Lokale opgave 5 hectare

### 2. Soorten verf materiaal

Klein blokje = 1 hectare bedrijventerrein

### 3. Materiaal per groep

5 x klein speelstuk = 5 hectare bedrijventerrein







## Landschap in de kleur groen

### 1. Te kleuren vlak

Lokale opgave 75 hectare groen en recreatie

### 2. Soorten verfmateriaal

Klein blokje = 1 hectare groen/recreatie

Groot blokje = 4 hectare groen/recreatie

### 3. Materiaal per groep

35 x klein blokje = 35 hectare

10 x groot blokje = 40 hectare





## Wonen in de kleur rood

### 1. Te kleuren vlak

Lokale opgave afgerond in 2040 5.000 woningen

Hiervan reeds 2.000 in de planning, dus 3.000 locaties nog te zoeken

### 2. Soorten Verfmateriaal

Klein blokje = 1 hectare met 25 woningen (25 woningen per hectare)

Groot blokje = 4 hectare met 200 woningen (50 woningen per hectare)

Extra groot blokje = 4 hectare met 300 woningen (75 woningen per hectare)

### 3. Materiaal per groep

32 x klein speelstuk = 800 woningen

8 x groot speelstuk = 1.600 woningen

2x extra groot speelstuk = 600 woningen



## Klimaat in de kleur oranje

### 1. Te kleuren vlak

Lokale opgave afgerond in 2040 310 hectare zonnevelden

### 2. Soorten Verfmateriaal

1 rond speelstuk is circa 10 hectare zonneveld

### 3. Materiaal per groep

31 speelstukken

Stickers om van een speelstuk een windmolen te maken



## Optioneel: Een knooppunt in de kleur grijs

### 1. Te kleuren vlak

Een knooppunt ergens op het spoor met minimaal 500 woningen en 1 hectare bedrijven.

### 2. Soorten Verfmateriaal

1 rond speelstuk met diameter van 500 meter

### 3. Materiaal per groep

2 speelstukken



# Het maken van het schilderij



- 1. Verdeel de kleuren op een palet per groepslid**
  
- 2. Kies gezamenlijk de locaties voor een kleur met als keuze**
  - Concentreren = binnen rode contour van een kern
  - Voortbouwen = binnen de kernrandzone van een kern
  - Spreiden = ergens in het buitengebied
  - Bij een knooppunt
  
- 3. Kies voor toevoegen van de optionele kleur grijs**
  
- 4. Vraag om extra kleur als de kleur op is en je nog meer wil kleuren**





# Beoordeling van het schilderij



				
<b>WONINGZOEKER</b>	< 1.000	1.000 - 2.000	2.000 - 3.000	> 3.000
<b>ONDERNEMER</b>	1 - 2	3	4 - 5	> 5
<b>ENERGIETRANSITIE</b>	< 100	100 - 200	200 - 310	> 160
<b>GROEN / RECREATIE</b>	< 25	25 - 50	50 - 75	> 75





- 1. Vraag om een tussentijdse beoordeling als de helft van het palet is opgemaakt**
- 2. Maak een foto van het schilderij als het palet is opgemaakt**
- 3. Vraag om een eindbeoordeling bij de schildermeester**
- 4. Bewonder de schilderijen van de andere groepen**
- 5. Laat per groep de spelleider de kenmerken van het schilderij toelichten**





Expositie van het schilderij?



- 1. Is er een gezamenlijk panorama van Stichtse Vecht?**
- 2. Welk schilderij maken inwoners en ondernemers?**
- 3. Welk schilderij maken we met de regio?**

